Лягушки-музыканты

Стихи П. Соловьевой



Сообщество педагогов - d-seminar.ru

Музыка А.Кудряшова

Vivo ♩= 116

нар

Em7 F♯9-7 H7 5+

Em7 Em7 A7

1. У ле-са на о-пуш-ке, по-сре-ди лу-жай-ки, три ста-ры-е ля-гуш-ки брен-

C D7 A7

чат на ба-ла-лай-ке. Их ла-поч-ки у-ме-ло по стру-нам у-да-ря-ют, ля-гуш-ки то и де-ло при-

H7 Em7 Припев F♯7 H7 5+

пе-вы по-вто-ря-ют: «Кокс, кокс, ква-ки, ква-ки, квакс, ко-акс, ква, ква, ква, ко-

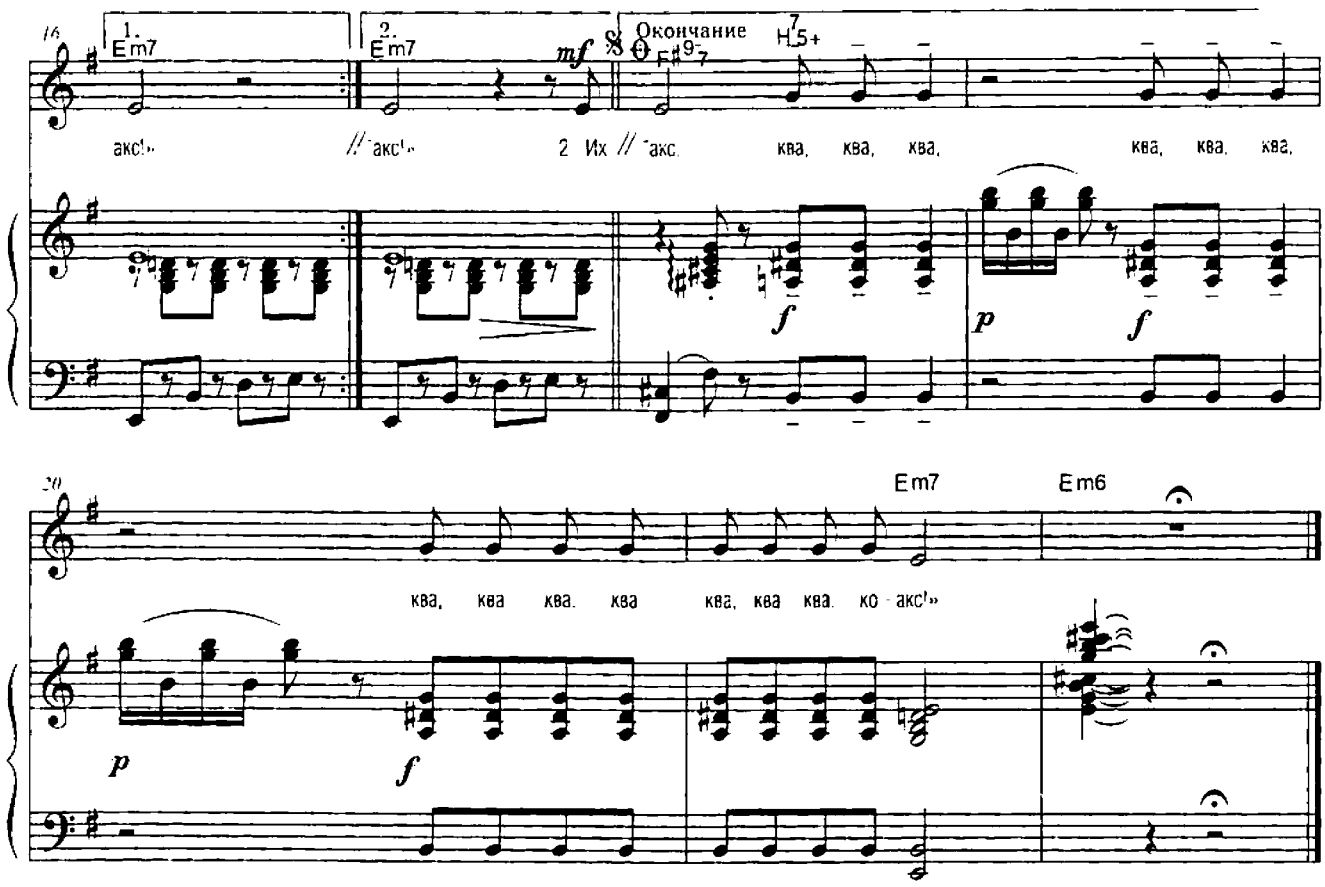

У леса на опушке,
Посреди лужайки,
Три старые лягушки
Бренчат на балалайке.
Их лапочки умело
По струнам ударяют.
Лягушки то и дело
Припевы повторяют:

Их слушают букашки
И хлопают в ладошки,
Улитка им из кашки
Показывает рожки.
На мухоморах важно
Лягушки восседают,
То быстро, то протяжно
Звенят, бренчат, играют.

Припев:

«Кокс, кокс, ква-ки, ква-ки, квакс!
Коакс! Ква-ква-ква, коакс!» } 2 р.

И слышат вправо, влево
Все жители лужайки
Веселые припевы
И звуки балалайки.
Их лапочки умело
По струнам ударяют.
Лягушки то и дело
Припевы повторяют:

Припев

Группа Вконтакте
Сообщество педагогов - d-seminar.ru