Игра «Ловушка»

Русская народная мелодия

Обработка Л. Сидельникова

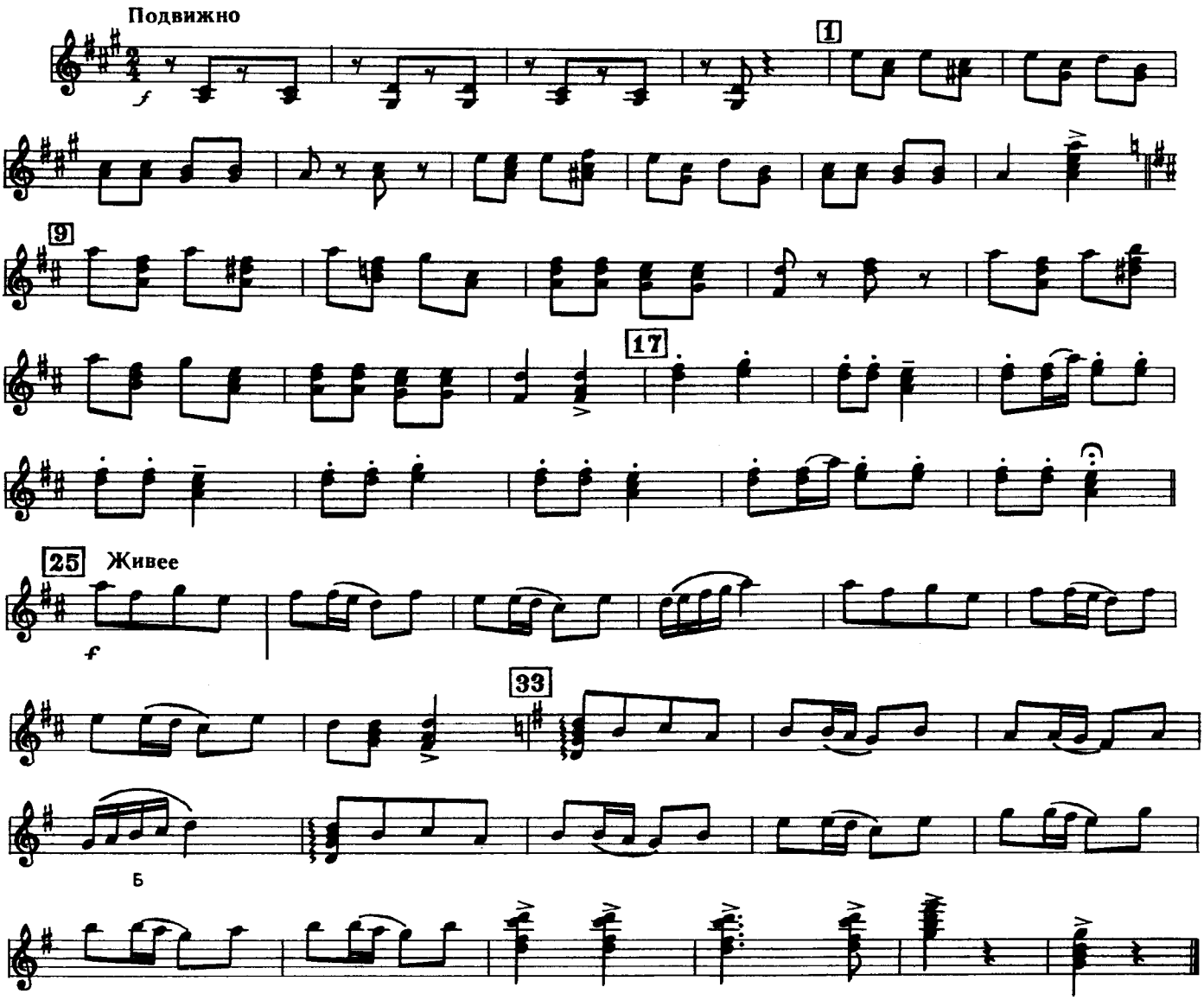

Играющие становятся в круг. Некоторые из них (5—6) держат в руках цветной платочек.

Вступление. Дети стоят, держась за руки.

1 — 8 такты. Идут простым шагом вправо по кругу.

9 — 16 такты. Идут влево по кругу. С окончанием музыки останавливаются и опускают руки.

17 — 24 такты. Поют считалочку:

Скок, скок, сапожок,
Выходи-ка на лужок,
То прыжком, то бочком,
Топай, топай каблучком!

25 — 32 такты. Дети с платочками вбегают в круг и поскоками двигаются в разных направлениях, помахивая платочками.

33 — 46 такты. Дети, стоящие в кругу, опускают руки — «ловушка закрылась». Те, кто не успел выбежать из круга, передают свои платочки другим, а сами становятся в круг.

Игра начинается сначала.

Автор игры В. Цивкина

Сообщество педагогов - d-seminar.ru