МАЛЕНЬКИЕ РОМАНТИЧЕСКИЕ ЭТЮДЫ*)

1.

Гавот

Allegro

Т. ЛАК, op. 41

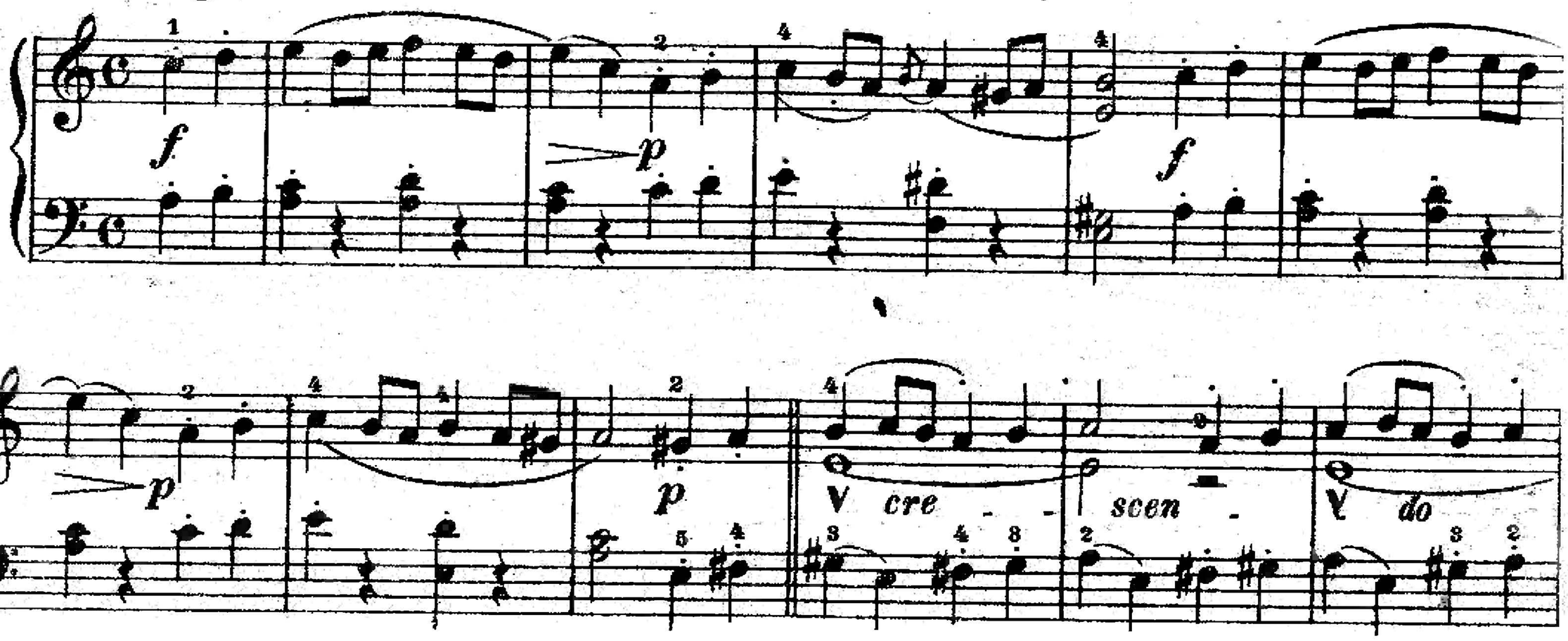

Волынка

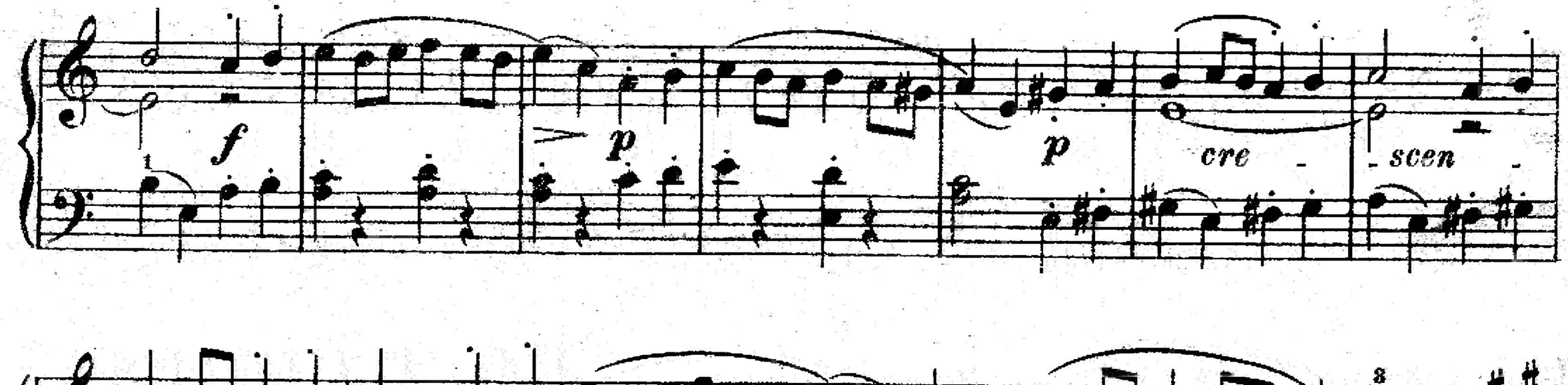

*) Выбор и систематизация этюдов сделана коллективом сотрудников Музыкально-педагогического кабинета (руководитель проф. Г. П. Прокофьев) при Московской государственной консерватории им. П. И. Чайковского.

poco riten.

dolce

rinf.

poco riten.

dolce

f

p

f

p

cre - scen -

do

f

p

poco rallent.

2.

Беглость

Allegro.

p e leggierissimo

cre

scen - - do

f

dimin.

p

sf

f

3.
Сарабанда

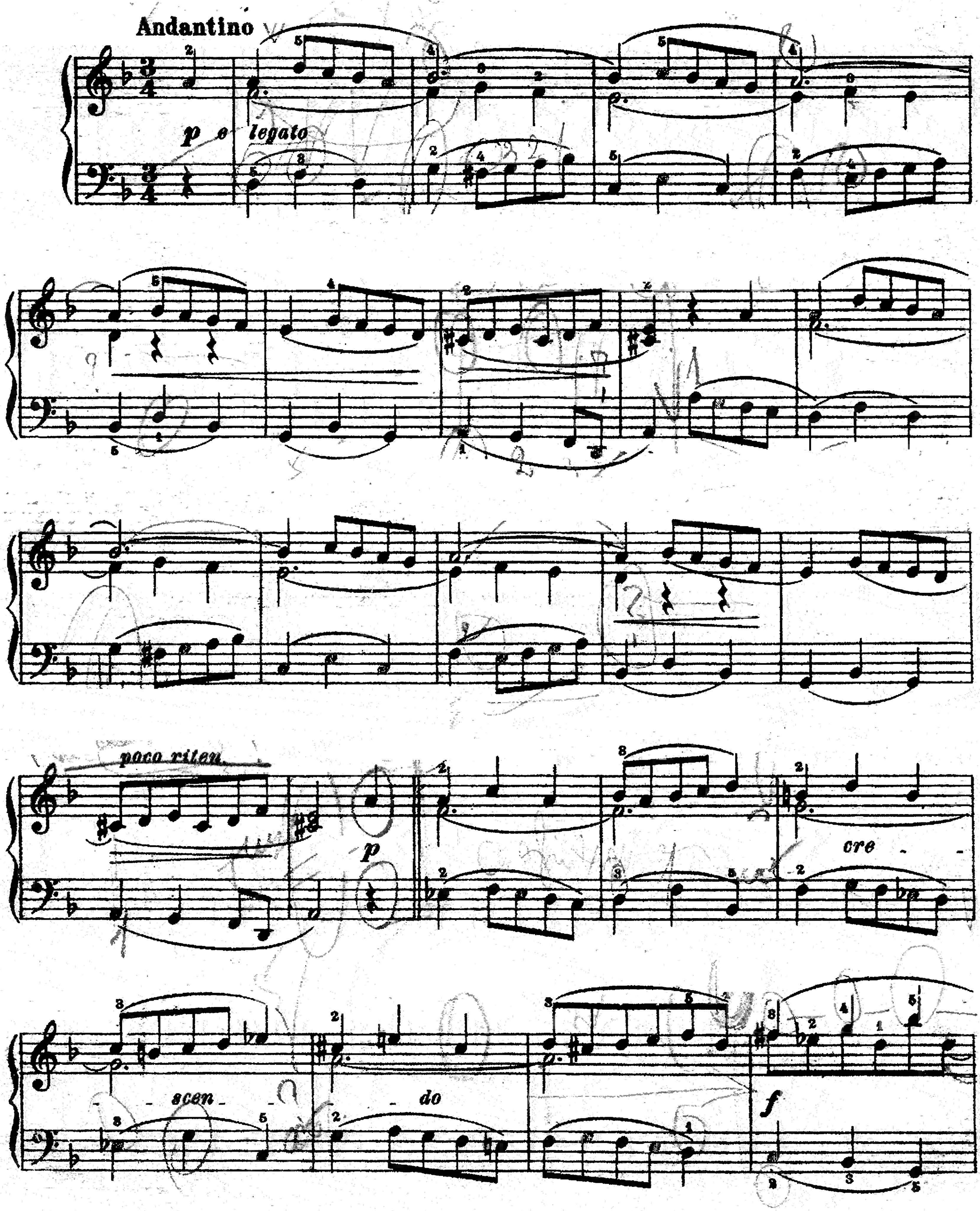

poco riten.

p e dolce

cre - - scen - - - do

poco riten.

f

p

riten.

p

4.

Токкатина

Allegretto
spiritoso

p e leggiero

cre - scen - do

f dimi - nu - en - do

p

cre - - - scen - do

f dimi -

nu - en - do

p

poco riten.

5.

Менуэт

Allegro scherzando.

p e leggiero

p

p

p e grazioso

a tempo

poco rall.

p

p

p

pp e leggierissimo

smorzando

pp

6.
Тарантелла

Presto

pp

p

cre - - scen - - do

fp

Ped.

do

f

pp

cre - scen -

f

p

f

p

f *p* *f*

Ped. Ped. Ped.

dimi - nu - en - do

p *cre - scen -*

do *f* *pp*

Ped.

A

f

V V

p *cre - scen - do* *ff*

7.
Экспромпт

Allegro con spirito

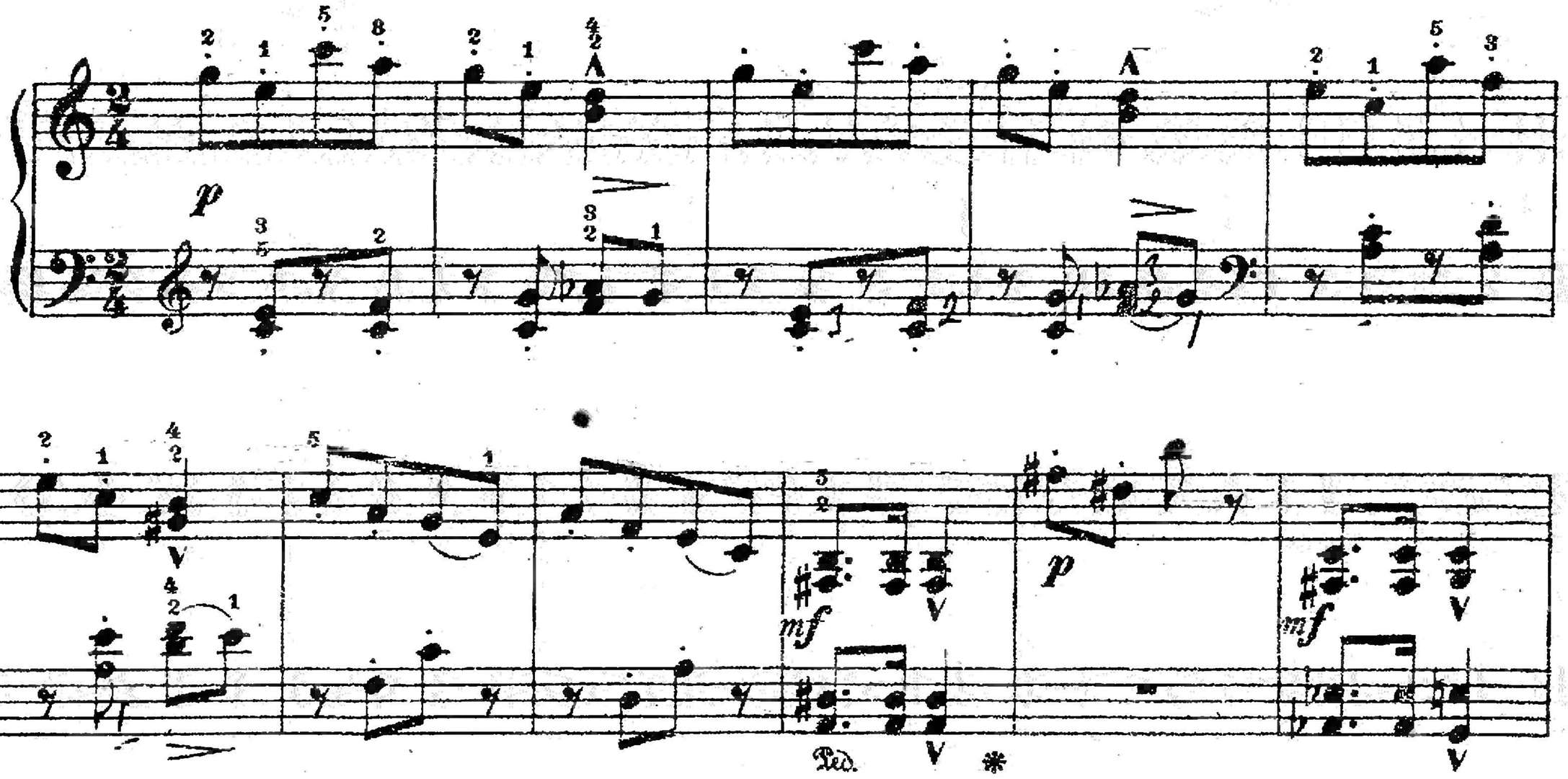

p *f* *pp e leggiero*

Ped. * 42

Ped. * Ped. *

mf *p* *mf*

p *cresc.* *sf* *p riten.*

Ped. * Ped. *

8.
Скерцо

Presto

p e leggierissimo

Ped. *

p

Ped. *

a tempo

p

poco riten.

a tempo

cre - - scen - do

f

dimi - nu - en - do *p*

Ped. * Ped. * Ped.

cre - scen - do *f* di - mi - nu -

- en - do *pp*

pp

9.

Немецкий танец

Allegro spiritoso

p *mf* *pp*

Ritenuto

a tempo

pp *mf*

pp

ritenuto

a tempo

f

p

cresc.

f

mf

pp

rtlenuto

a tempo

10.

Охота

Vivace

p

sf *p*

Ped. *

sf *p*

Ped. *

f

p

f

p

f

sf p sf espress. ral_len _ tan _ do

Ped. *

a tempo

pp sf p

Ped. *

sf p

Ped. *

f pp poco riten.

Ped. * Ped. *

11.

Заключение

Allegro vivace

leggiero

p

poco

a poco cre scen do

ten.

f *riten.* *ff* *p*

ten.

Ped. *

cresc. *dimin.*

p

p *cresc.* *ff acce _ lerando*

rallent. *slargando* *ff* *sf* *p*

Ped. *