Мама

Слова Г. Виеру

Музыка З. Ткач

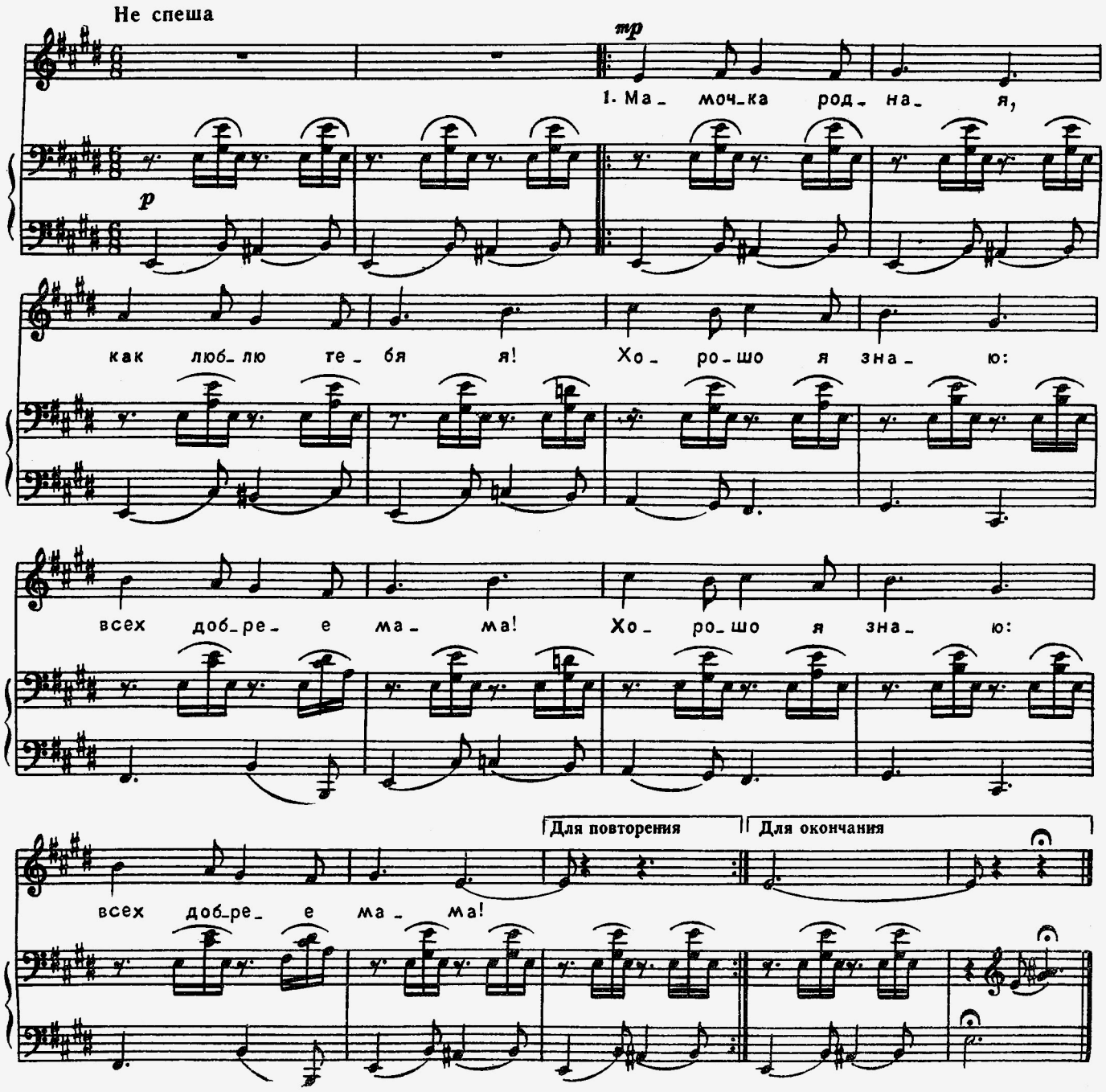

1. Мамочка родная,
   Как люблю тебя я!
   Хорошо я знаю:
   Всех добрее мама!

2. Мама улыбнется —
   Свет на землю льется...
   Хорошо, что в мире
   Есть такая мама!

Сообщество педагогов - d-seminar.ru