Песенка для мам

Для детей средней группы ДОУ
Слова и музыка **Л. А. Старченко,**
ДОУ № 8, г. Снежногорск Мурманской обл.

Шутливо, оживлённо

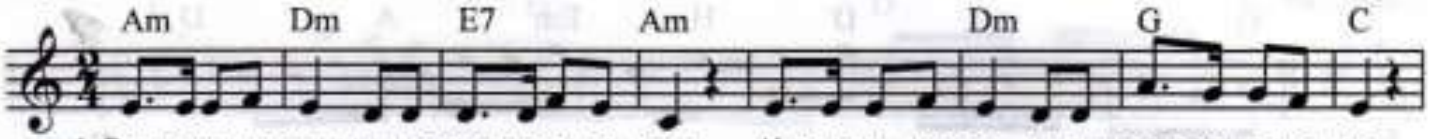

Припев

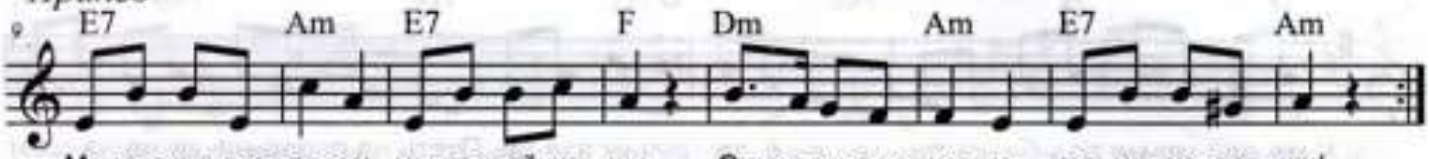

1. Вот и стало солнышко
Землю согревать.
И весна-красавица
К нам пришла опять.

Припев:
Маму поздравляем
Мы от всей души.
Очень уж весною
Мамы хороши!

2. Птички прилетают,
Песенки поют,
А сосульки тают,
Спать нам не дают.
Припев.

Мамочка моя

Песенка-распевка для детей младшей группы
Слова и музыка **Л. А. Старченко,**

Сообщество педагогов - d-seminar.ru

Спокойно, ласково

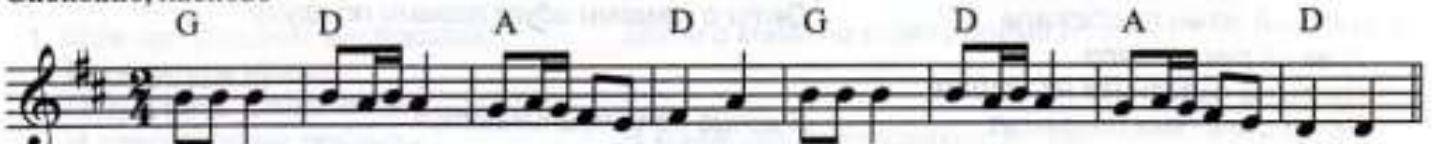

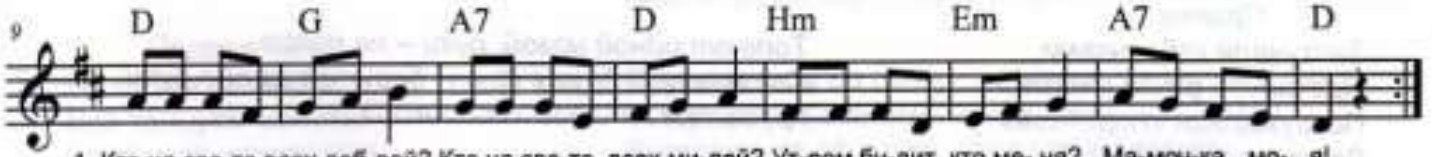

На вступление и проигрыш дети хлопают в ладоши.

1. Кто на свете всех добрей?
Кто на свете всех милей?
Утром будит кто меня?
Мамочка моя!

2. Кто мне песенку споёт?
Кто мне сказочку прочтёт?
Крепко любит кто меня?
Мамочка моя!

Группа Вконтакте
Сообщество педагогов - d-seminar.ru