Моя бабуля-стоматолог

А.Артиева

.В.Ремчуков

Сообщество педагогов - d-seminar.ru

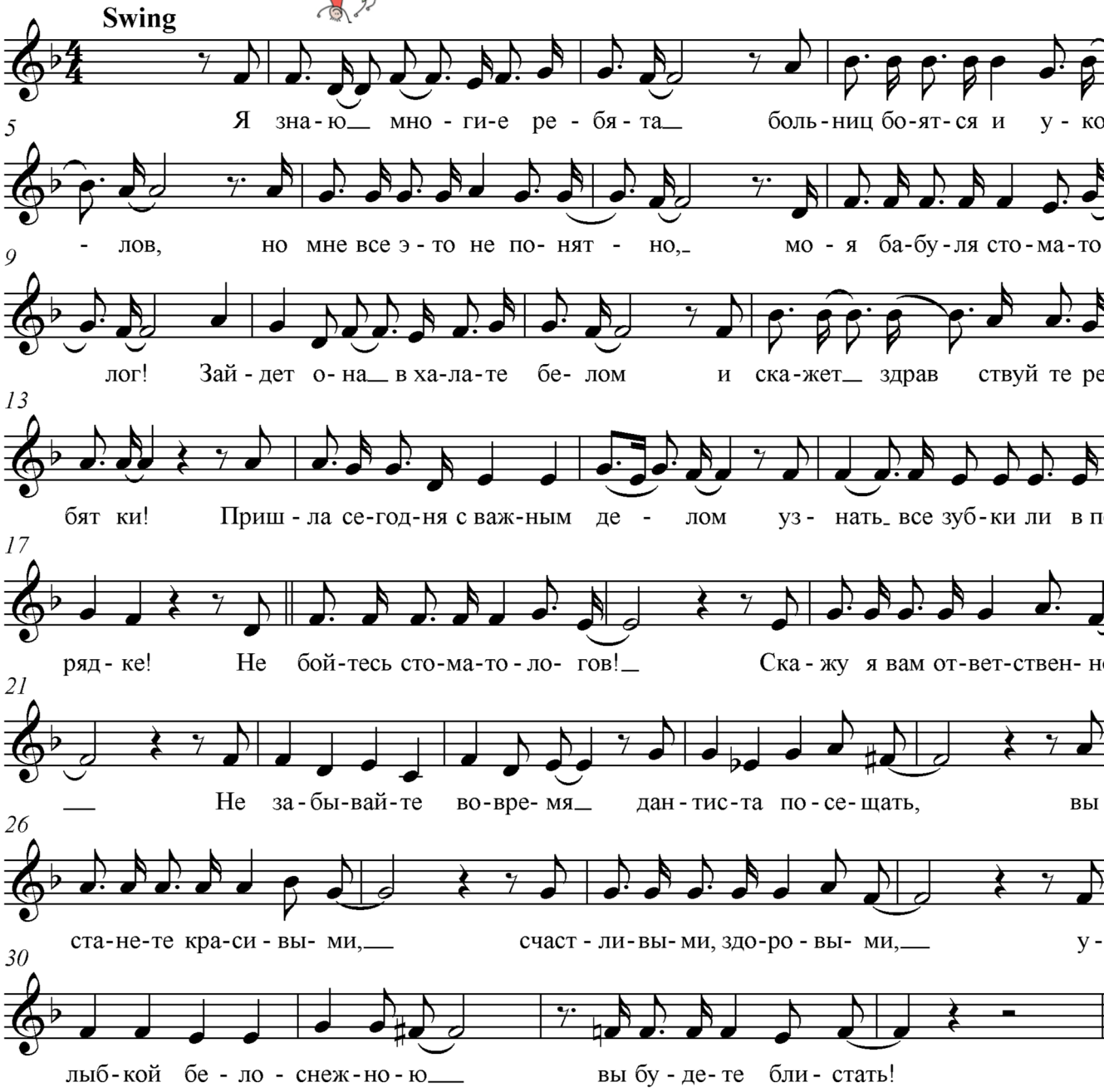

Я знаю-многие ребята
Больниц боятся и уколов,
Но мне все это непонятно,
Моя бабуля стоматолог!
Зайдёт она в халате белом
И скажет: "Здравствуйте, ребятки!
Пришла сегодня с важным делом –
Узнать, все зубки ли в порядке!"

Заходишь – чисто и опрятно,
И ожидать совсем недолго,
Лечится – это так приятно,
Садитесь в кресло поудобней!
И нет здесь страшной бормашины,
А только умные приборы,
Моя бабуля в миг единый
Легко избавит вас от боли!

Припев: Не бойтесь стоматологов!
Скажу я вам ответственно, –
Не забывайте вовремя
Дантиста посещать,
Вы станете красивыми,
Счастливыми, здоровыми,
Улыбкой белоснежною
Вы будете блистать.

Группа Вконтакте

Сообщество педагогов - d-seminar.ru