Моя Москва

Слова М. Лисянского

Музыка И. Дунаевского
Переложение Е. Сироткина

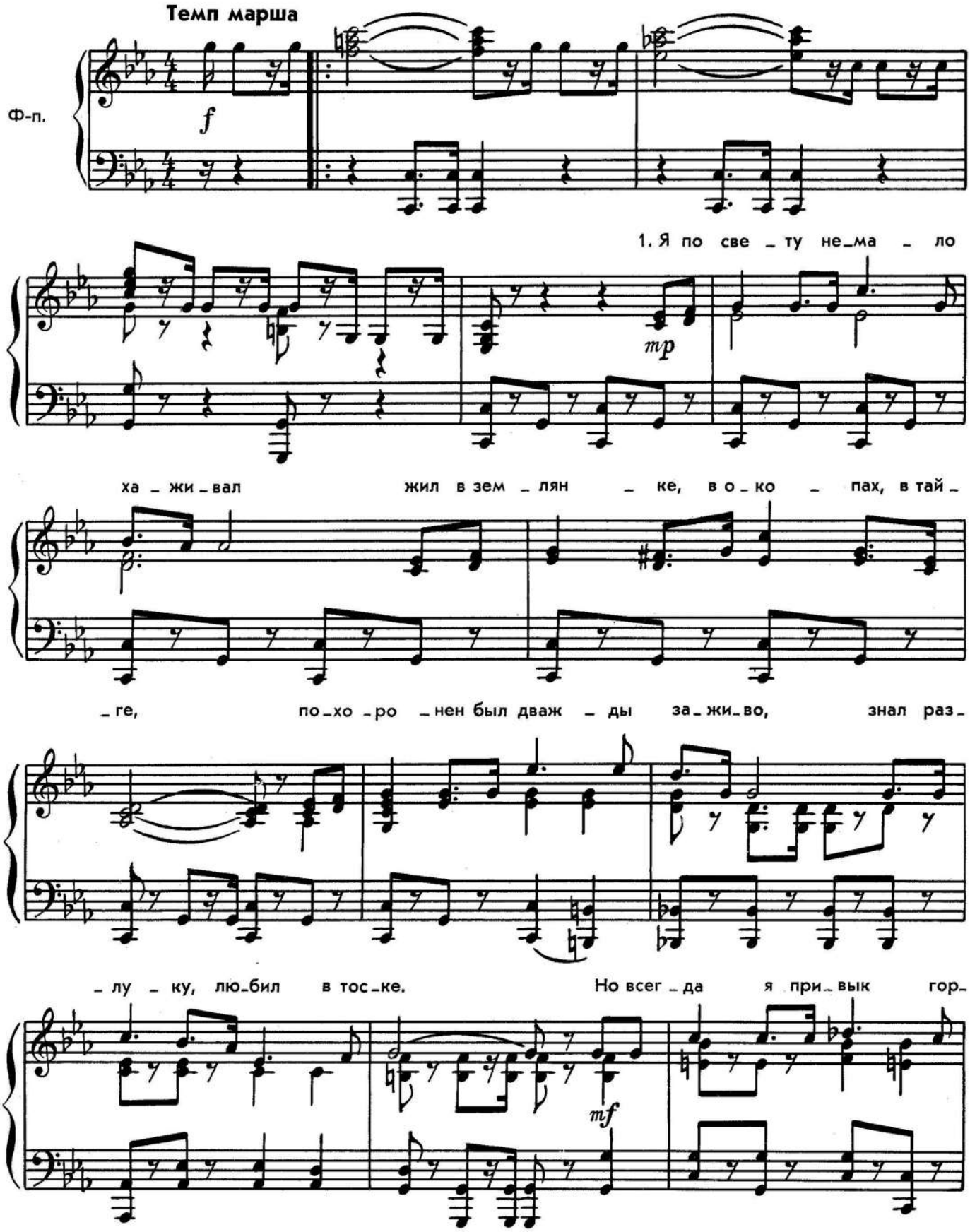

Курсы для педагогов
D- SEMINAR

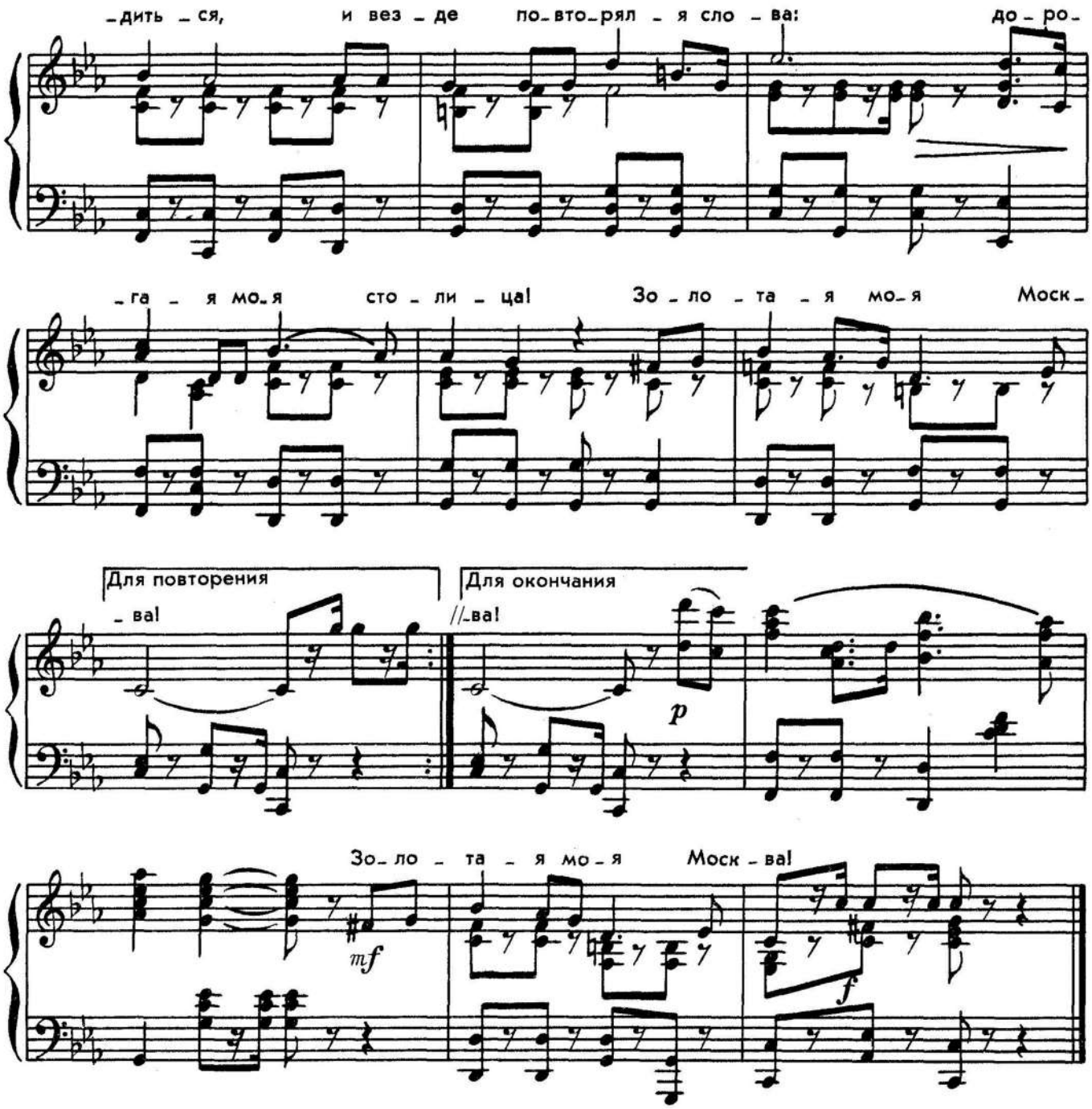

1. Я по свету немало хаживал:
Жил в землянке, в окопах, в тайге,
Похоронен был дважды заживо,
Знал разлуку, любил в тоске.
Но всегда я привык гордиться,
И везде повторял я слова:
Дорогая моя столица!
Золотая моя Москва!

2. Я люблю подмосковные рощи
И мосты над твоею рекой,
Я люблю твою Красную площадь
И кремлевских курантов бой.
В городах и донских станицах
О тебе не умолкнет молва,
Дорогая моя столица!
Золотая моя Москва!

3. Мы запомним суровую осень,
Скрежет танков и отблеск штыков,
И в веках будут жить двадцать восемь
Самых храбрых твоих сынов.
И врагу никогда не добиться,
Чтоб склонилась твоя голова,
Дорогая моя столица!
Золотая моя Москва!

Курсы для педагогов
D- SEMINAR