Песня «Морозец»

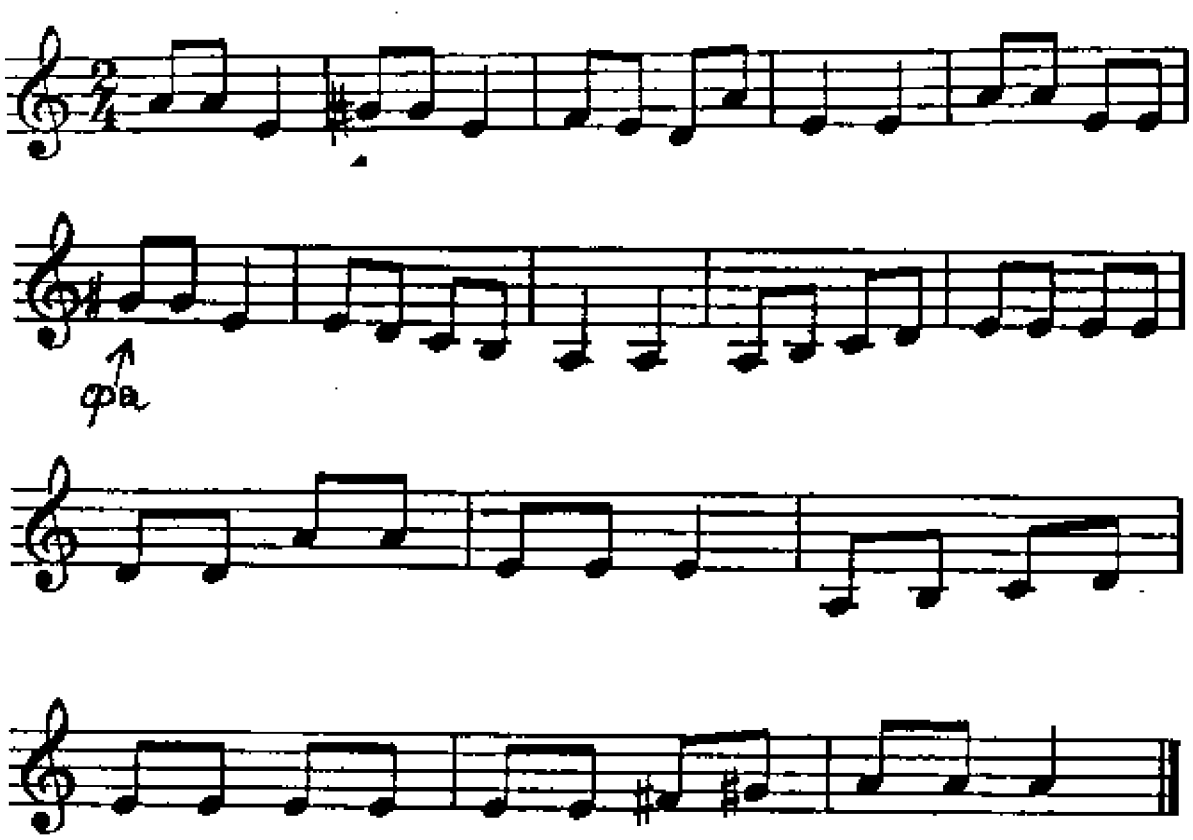

1
Ой, Мороз-Морозец,
Весело с тобою!
Ты пришел, наконец,
С белою зимою.

Припев:
Так оденемся теплее
И закроем уши, нос.
Ох и здорово с тобою,
Добрый Дедушка Мороз!

2
Ох, Мороз-Морозец,
Мы с тобой попляшем!
Ты уйдешь в зимний лес,
Мы тебе помашем!

Припев тот же.

Сообщество педагогов - d-seminar.ru