МОСКОВСКИЙ ВОРОБЕЙ

Слова Ю. КОРИНЦА

Сообщество педагогов - d-seminar.ru

Музыка Д. ЛЬВОВА-КОМПАНЕЙЦА

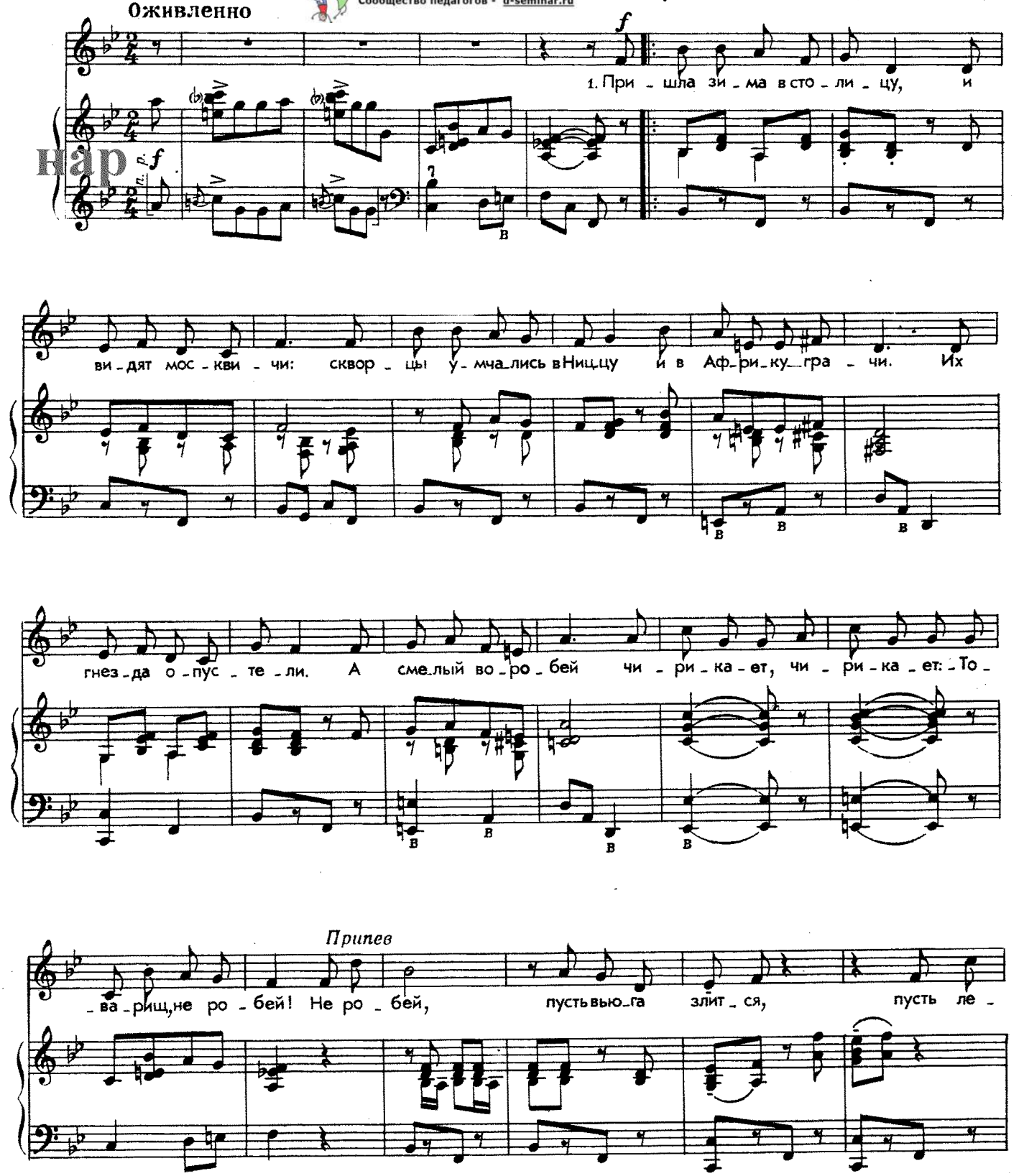

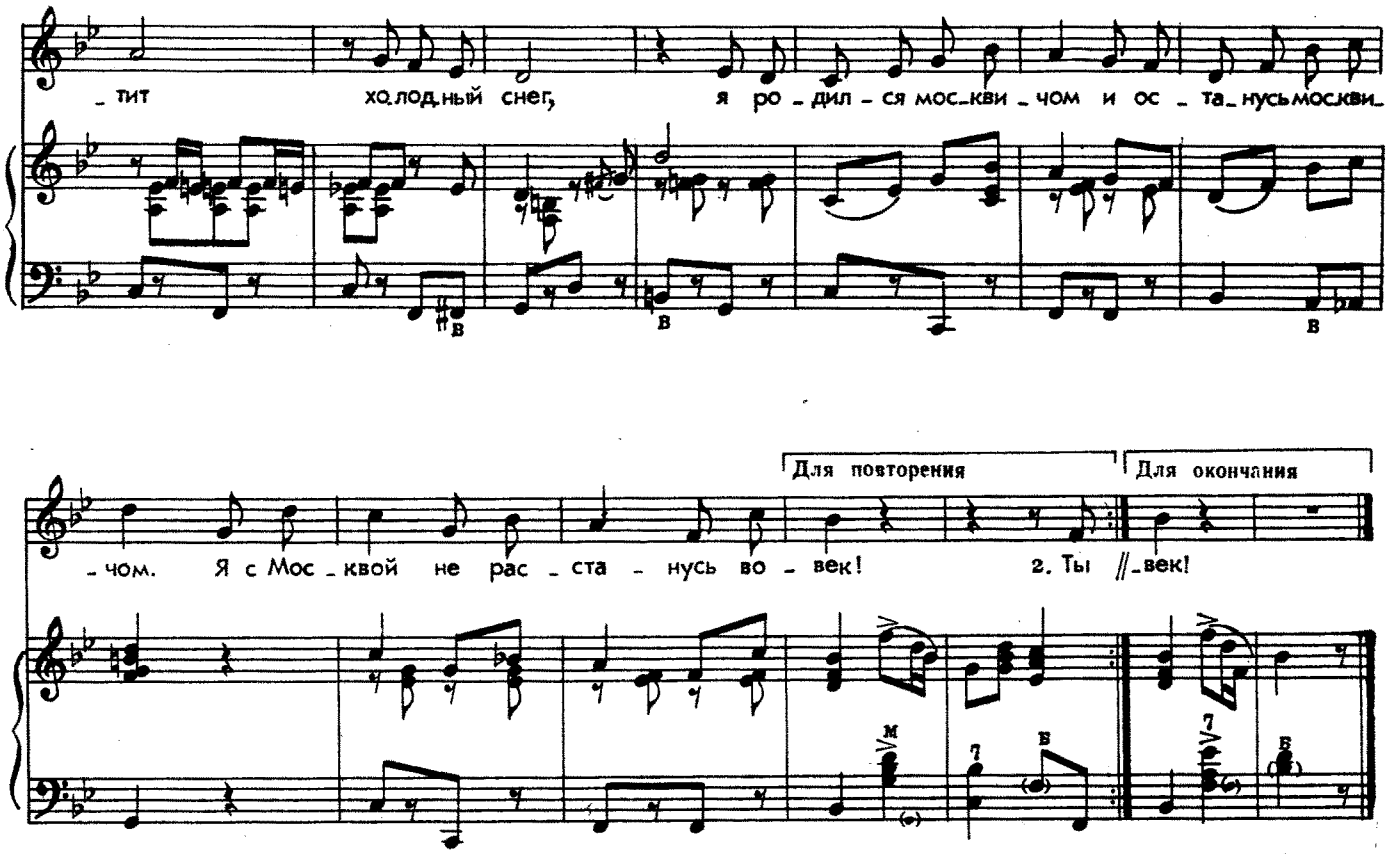

2. Ты лучше о курортах
Ему не говори.
Зимой он ходит в шортах
С зари и до зари.
Во всякую погоду
Он щурится хитро,
Влетая прямо с улицы
В московское метро.

Припев.

3. Московскою пропиской
Гордится он давно.
Ко мне с веселым писком
Стучится он в окно.
Летает спозаранку
Над снежною Москвой.
В Таганку, и в Черемушки —
И всюду парень свой.

Припев: Не робей,
Пусть вьюга злится,
Пусть летит
Холодный снег,
Я родился москвичом
И останусь москвичом.
Я с Москвой
Не расстанусь
Вовек!

Группа Вконтакте
Сообщество педагогов - d-seminar.ru