МЫ ИГРАЕМ В ПОЕЗД

Слова Е. РУЖЕНЦЕВА

Сообщество педагогов - d-seminar.ru

Музыка В. ВИТЛИНА

Оживленно

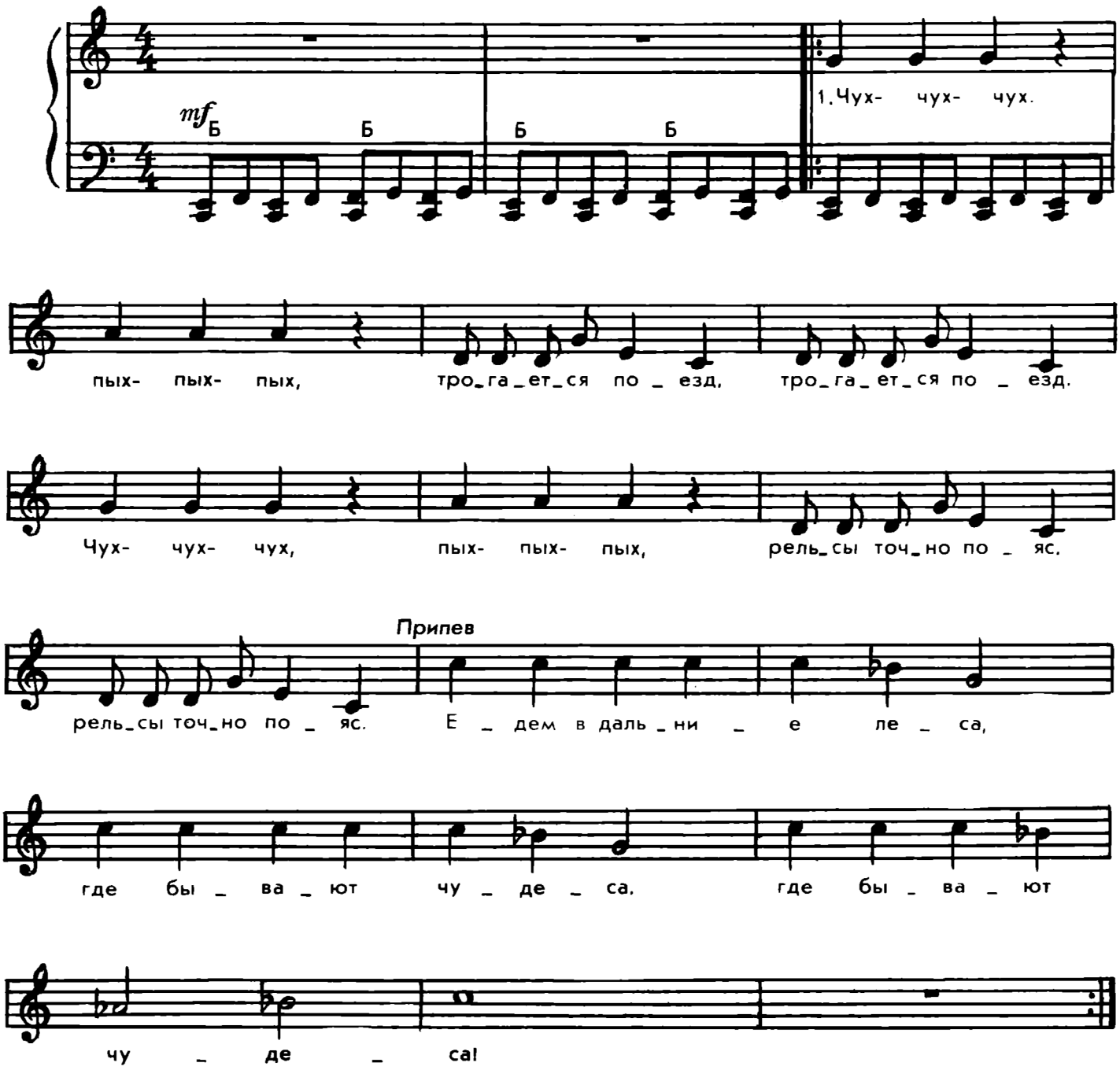

2. Все в вагоне встают
И глядят в окошки,
Хором зайцы поют
И поют матрешки.

Припев.

3. Поезд мальчик ведет
Очень, очень ловко,
Вот идет он вперед,
Тянет за бечевку.

Припев.

Группа Вконтакте

Сообщество педагогов - d-seminar.ru