Мы теперь ученики

Слова К. Ибряева

Музыка Г. Струве

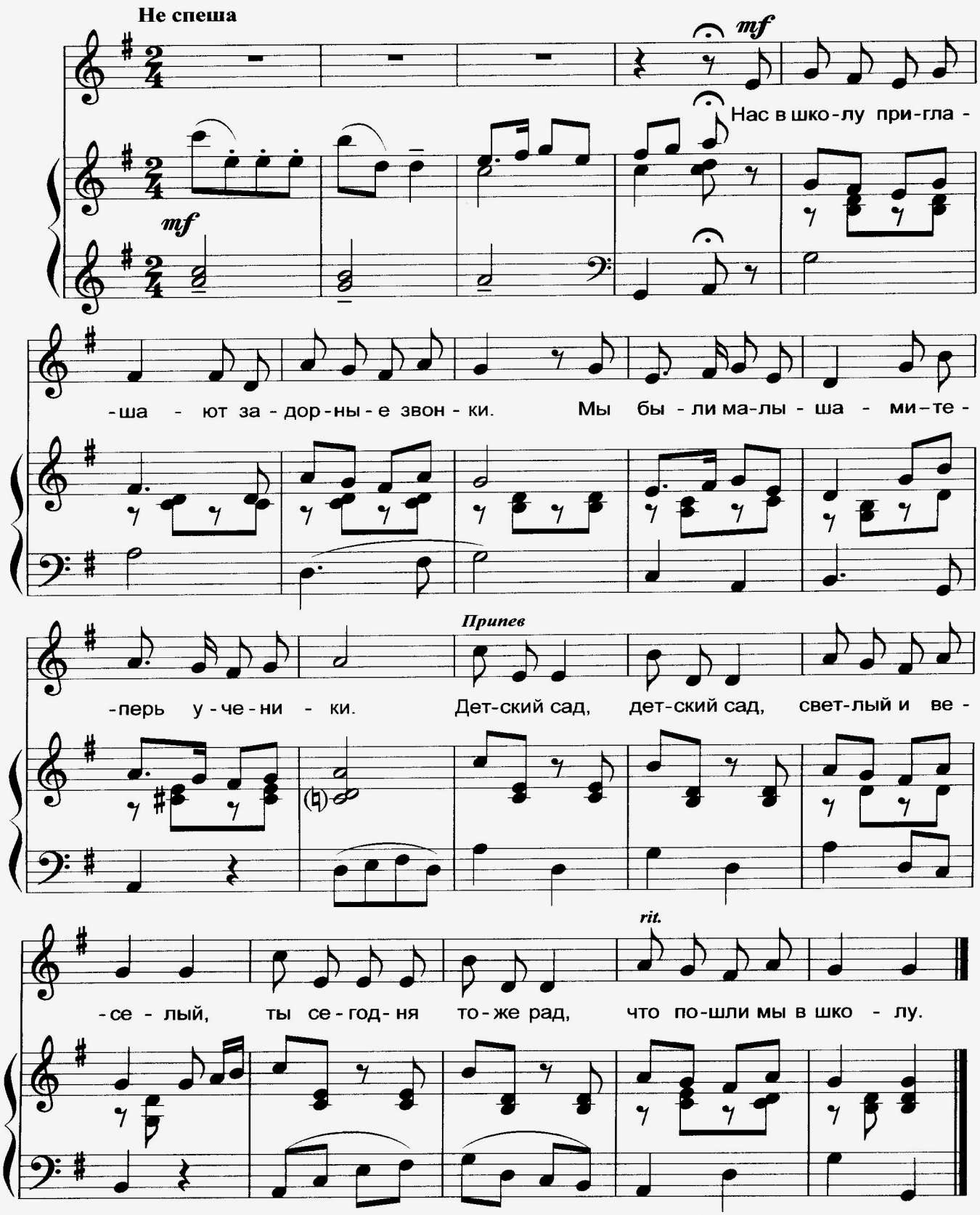

1. Нас в школу приглашают
Задорные звонки.
Мы были малышами –
Теперь ученики.

Припев:
Детский сад, детский сад,
светлый и веселый,
Ты сегодня тоже рад,
что пошли мы в школу.

2. Игрушки присмирели,
Грустят, глядят нам вслед.
Как жалко, что в портфеле
Для них местечка нет.

Сообщество педагогов - d-seminar.ru