Мы учимся бегать

Музыка Я. Степовой

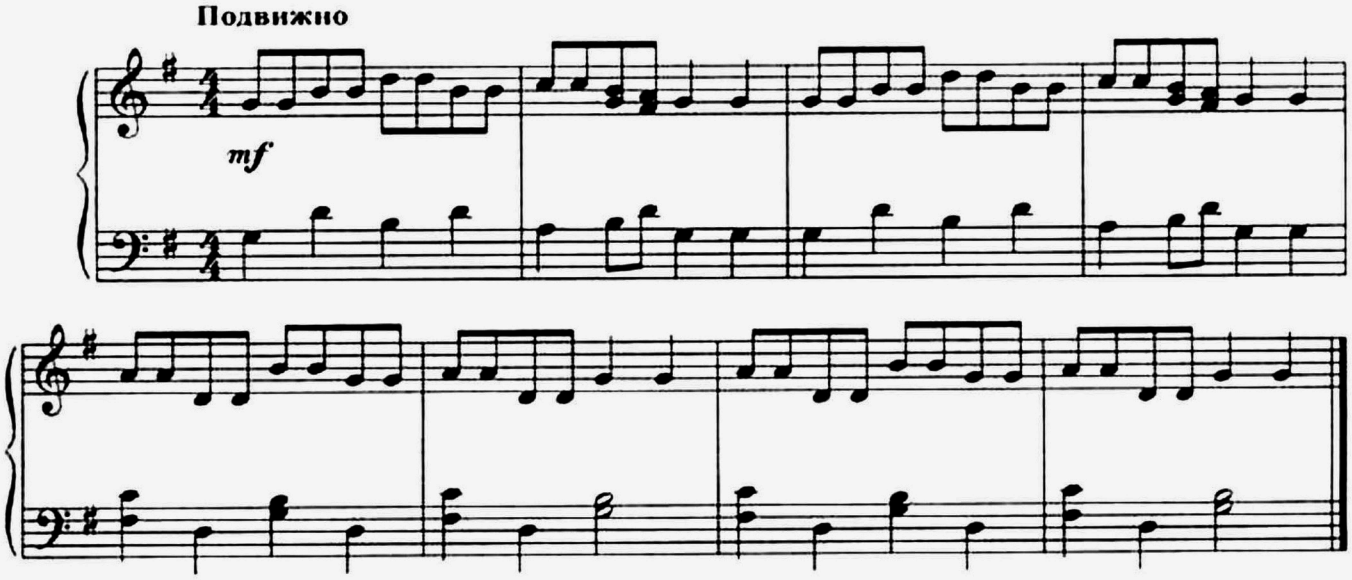

Описание:

Дети с началом музыки легко бегают врассыпную, с окончанием — останавливаются.

Сообщество педагогов - d-seminar.ru