НАД РЕЧКОЮ, ПО ЖЁРДОЧКЕ

Слова М. ЯСНОВА

Музыка Е. ИРШАИ



Сообщество педагогов - d-seminar.ru

♩=96 [2] *mp*

Ла, ла, ла, ла, ла, ла, ла, ла, ла, ла, ла, ла, ла, ла, ла, ла, ла,

нар

mp

ла, ла, ла. 1. Над реч_ко_ю, по жёр_доч_ке, спе_шат че_ты_ре мор_доч_ки, сви_стят че_ты_ре мор_доч_ки: [1] ла, ла, ла, ла, ла, ла. А сза_ди, сев на кор_точ_ки, мол_

2. То_гда че_ты_ре мор_доч_ки, что храб_ро шли по жёр_доч_ке, по_шли на_зад_по жёр_доч_ке: ша_жок, ша_жок, ша_жок... И, взяв с со_бой по мор_доч_ке, что

3. Че_ты_ре роб_ких мор_доч_ки бо_ят_ся зыб_кой жёр_доч_ки, че_ты_ре храб_рых мор_доч_ки гу_ля_ют над ре_кой: им не о_пас_ны жёр_доч_ки, по_

[1] Можно (и даже лучше) насвистывать.

[2] Третий куплет петь на полтона выше.

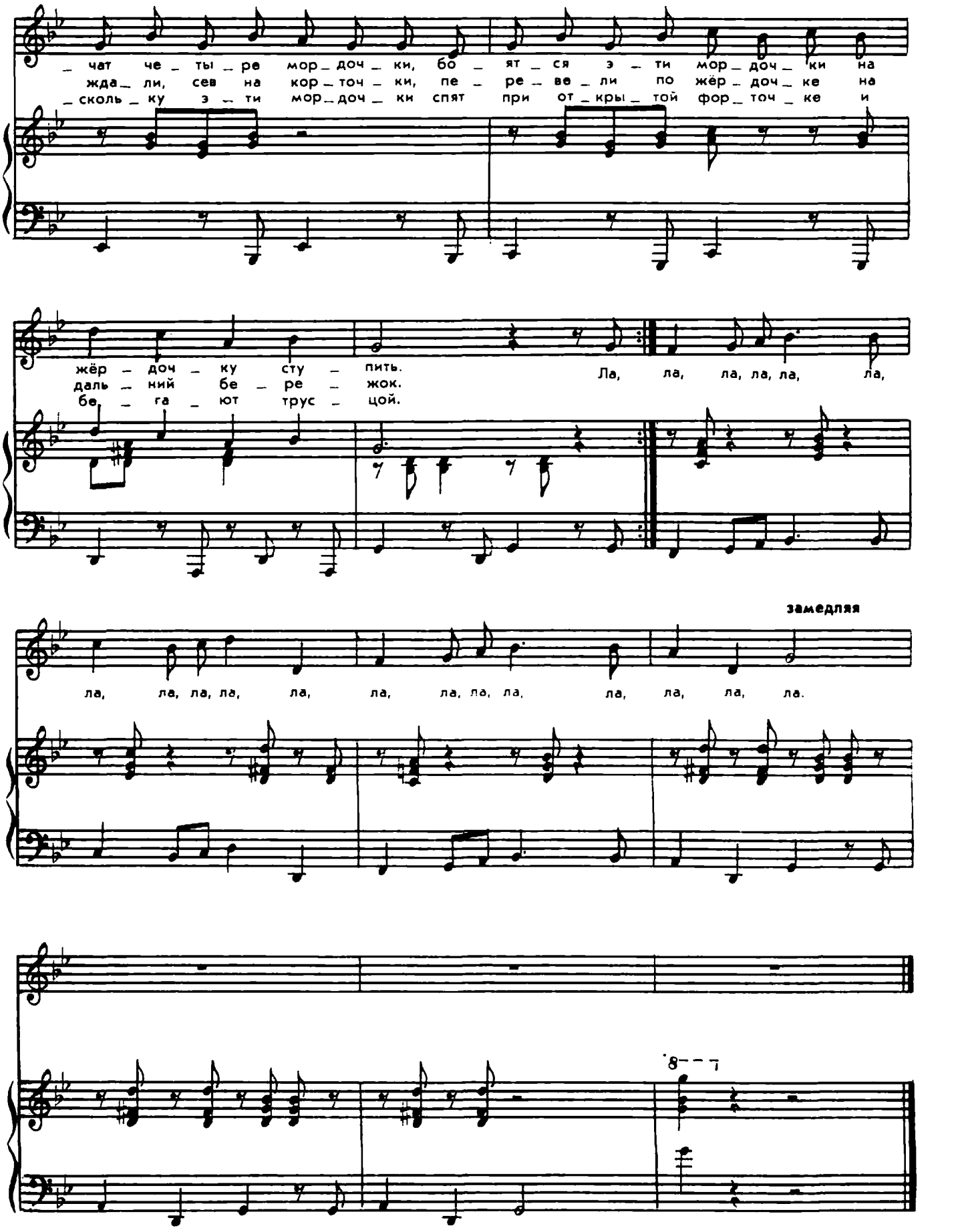

Группа Вконтакте
Сообщество педагогов - d-seminar.ru