НАРЯДИЛИ ЕЛОЧКУ

Слова М. Познанской

Музыка А. Филиппенко

Сообщество педагогов - d-seminar.ru

Умеренно скоро

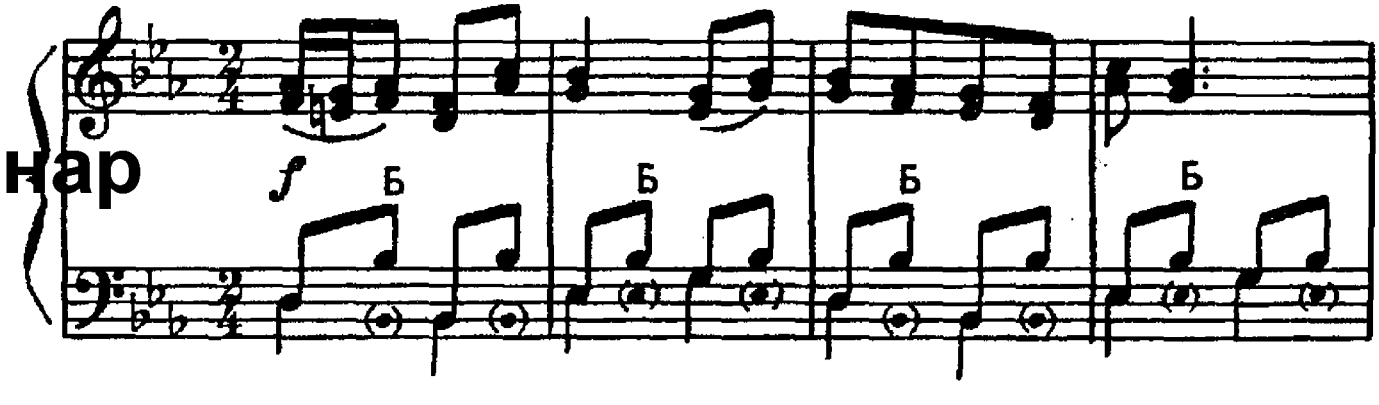

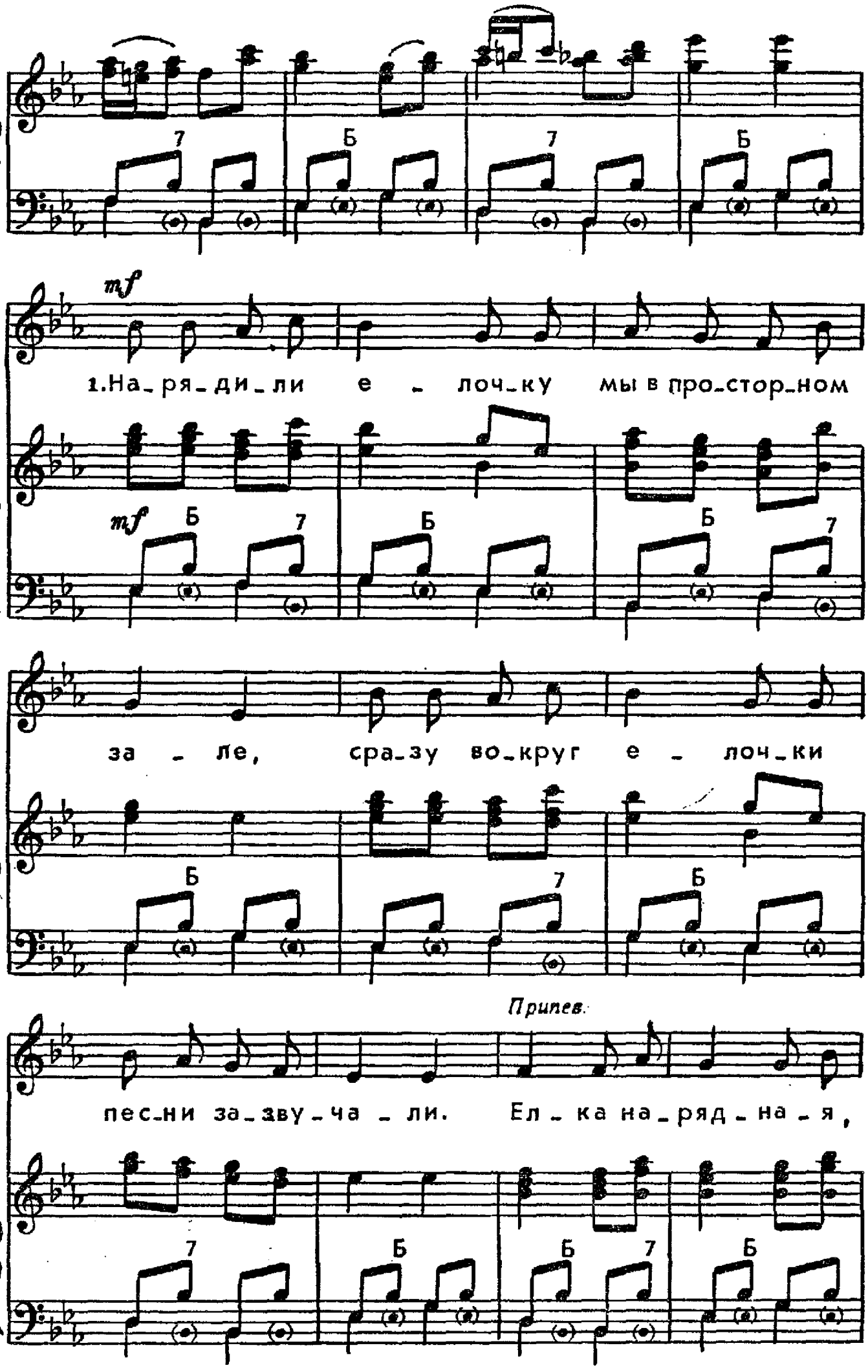
mf
1.На_ря_ди_ли е _ лоч_ку мы в про_стор_ном
за _ ле, сра_зу во_круг е _ лоч_ки
Припев.
пес_ни за_зву_ча _ ли. Ел _ ка на_ряд _ на _ я,

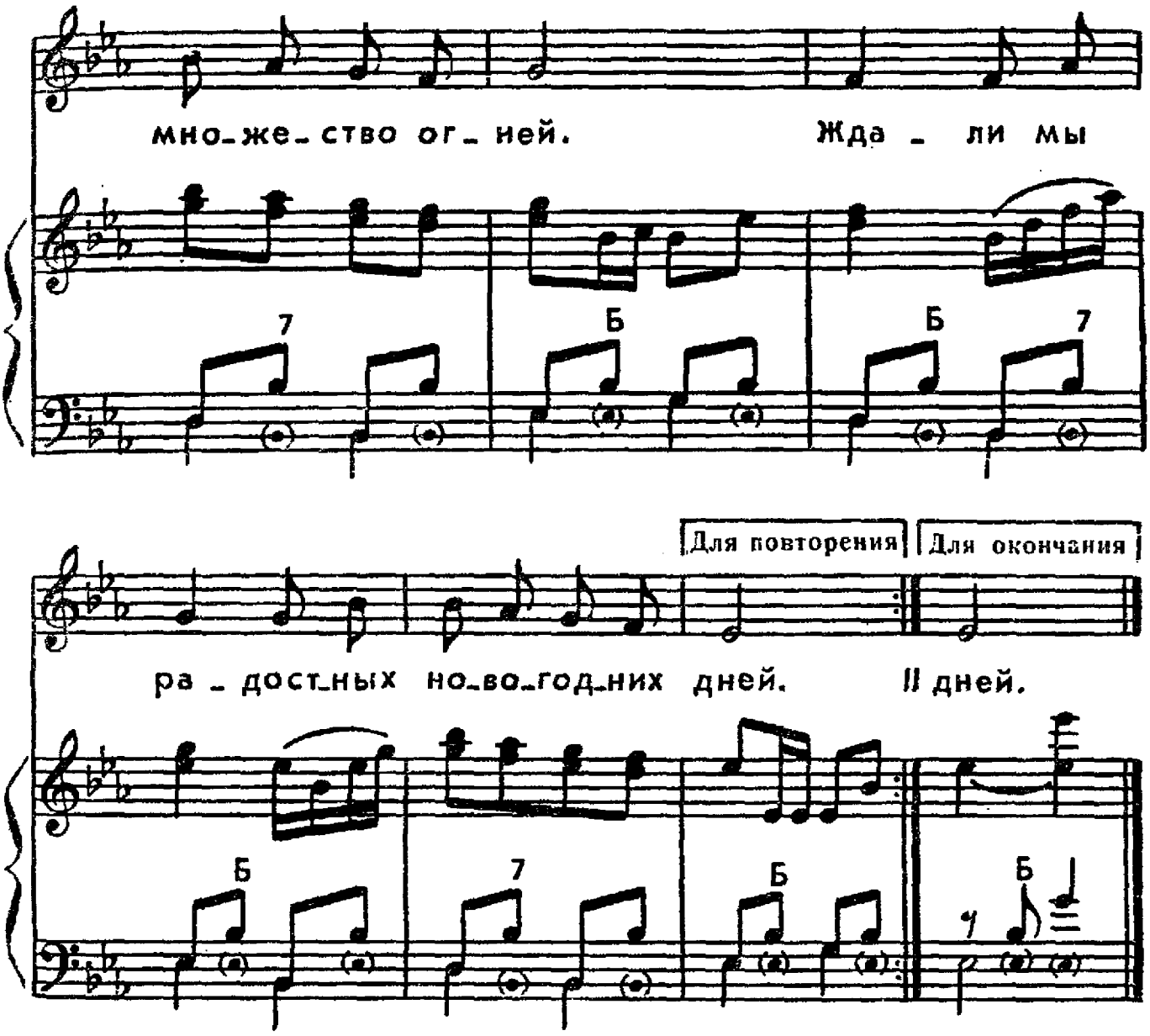

1. Нарядили елочку мы в просторном зале,
   Сразу вокруг елочки песни зазвучали.

Припев: Елочка нарядная,
Множество огней.
Ждали мы радостных
Новогодних дней.

2. Прибежали с песнями белки и зайчата.
   Пляшут вместе весело дети и зверята.

Припев.

Группа Вконтакте
Сообщество педагогов - d-seminar.ru