# НАШ КРАЙ

Слова А. ПРИШЕЛЬЦА

Музыка Д. КАБАЛЕВСКОГО.

Сообщество педагогов - d-seminar.ru

С движением. Певуче

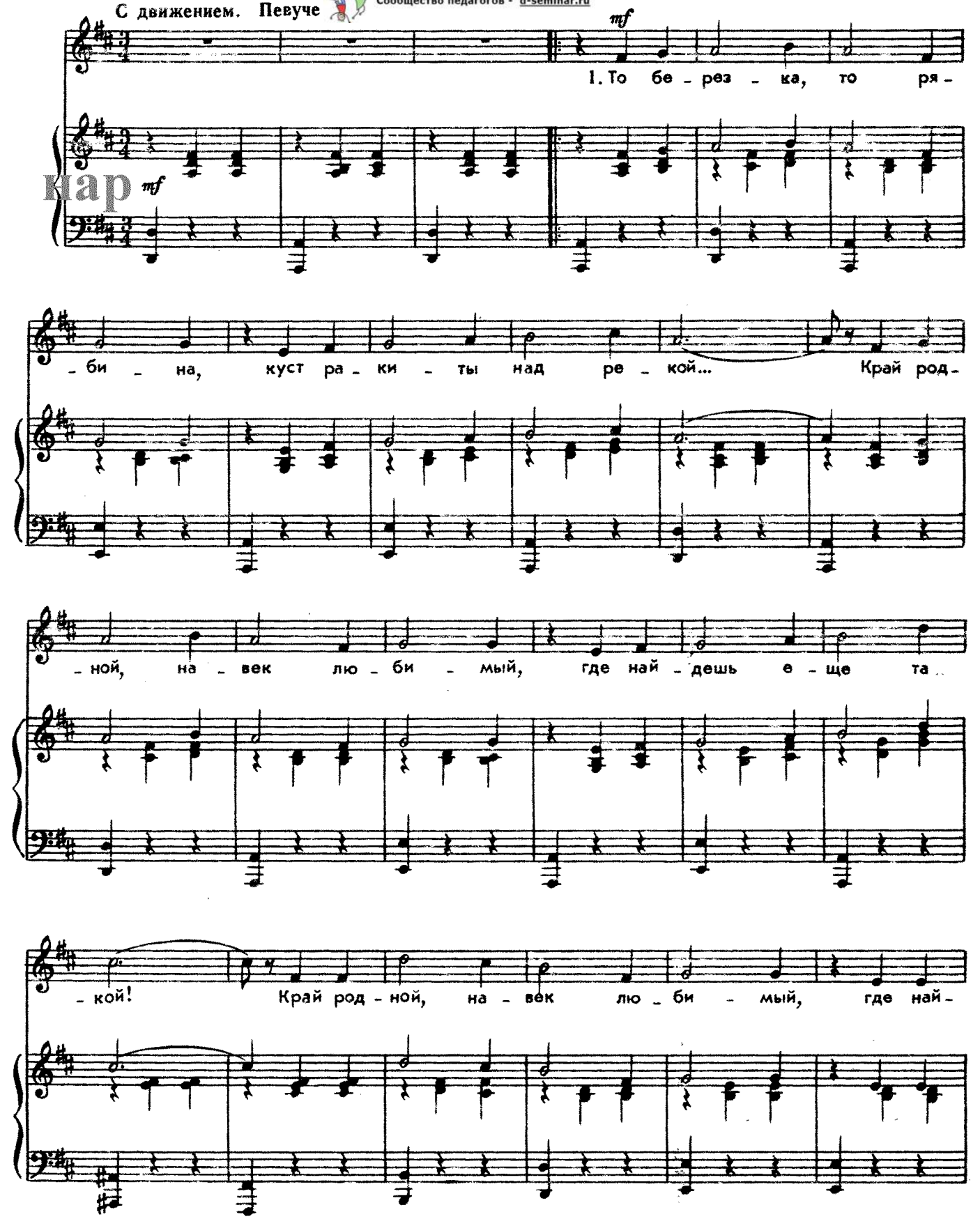

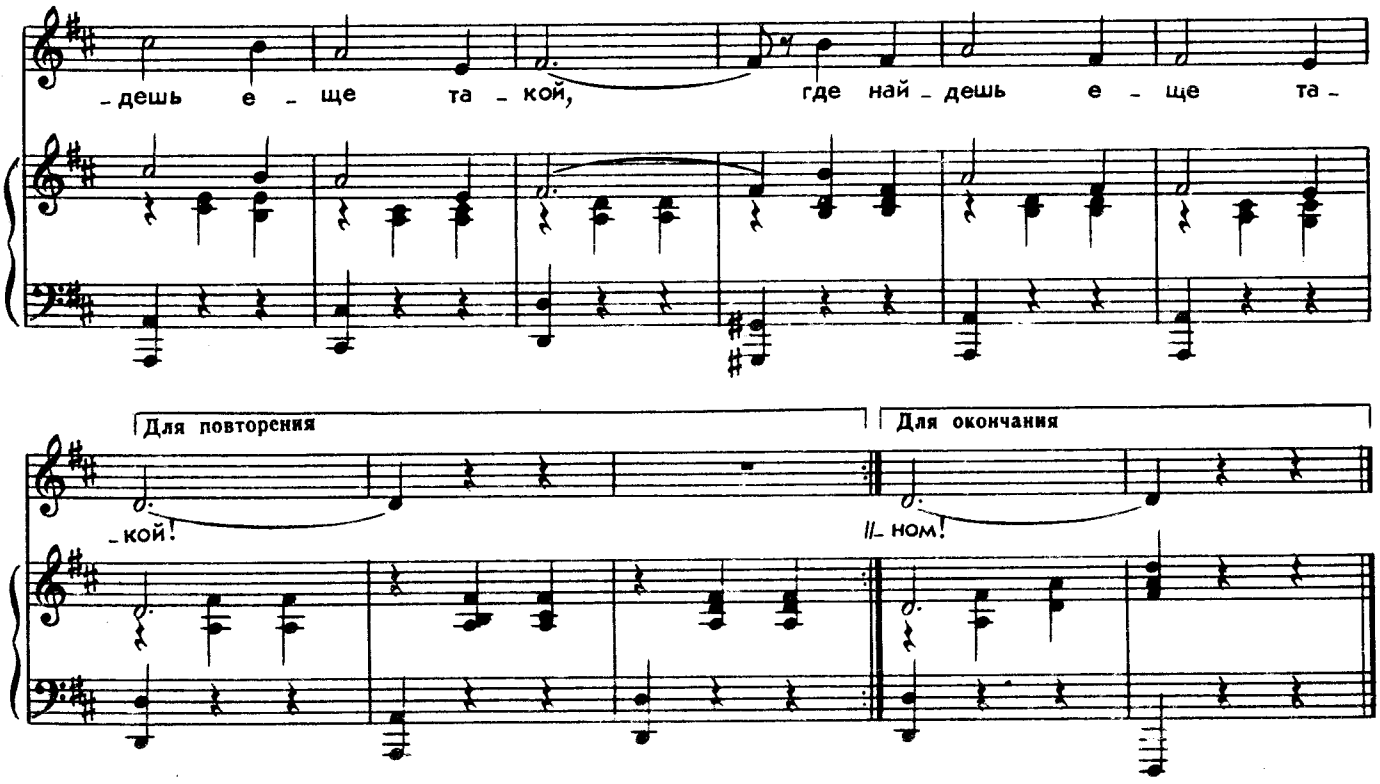


1. То березка, то рябина,
   Куст ракиты над рекой...
   Край родной, навек любимый,
   Где найдешь еще такой! } *2 раза*

2. От морей до гор высоких,
   Посреди родных широт
   Все бегут, бегут дороги
   И зовут они вперед. } *2 раза*

3. Солнцем залиты долины,
   И куда ни бросишь взгляд —
   Край родной, навек любимый,
   Весь цветет, как вешний сад. } *2 раза*

4. Детство наше золотое
   Все светлей ты с каждым днем.
   Под счастливою звездою
   Мы живем в краю родном! } *2 раза*

Группа Вконтакте
Сообщество педагогов - d-seminar.ru