Наш оркестр

Немецкая народная мелодия

Русский текст Я. Серпина

Обработка Л. АБЕЛЯН

Сообщество педагогов - d-seminar.ru

Умеренно

mp

У

нар

p *mf* *f*

mf

нас, по_жа_луй, всё го _ то _ во, чин_де_ра_са, чин_де_ра_са,

p *mp*

f

пом - пом - пом! Для вас сы_грать мы ра _ ды сно _ ва,

mf

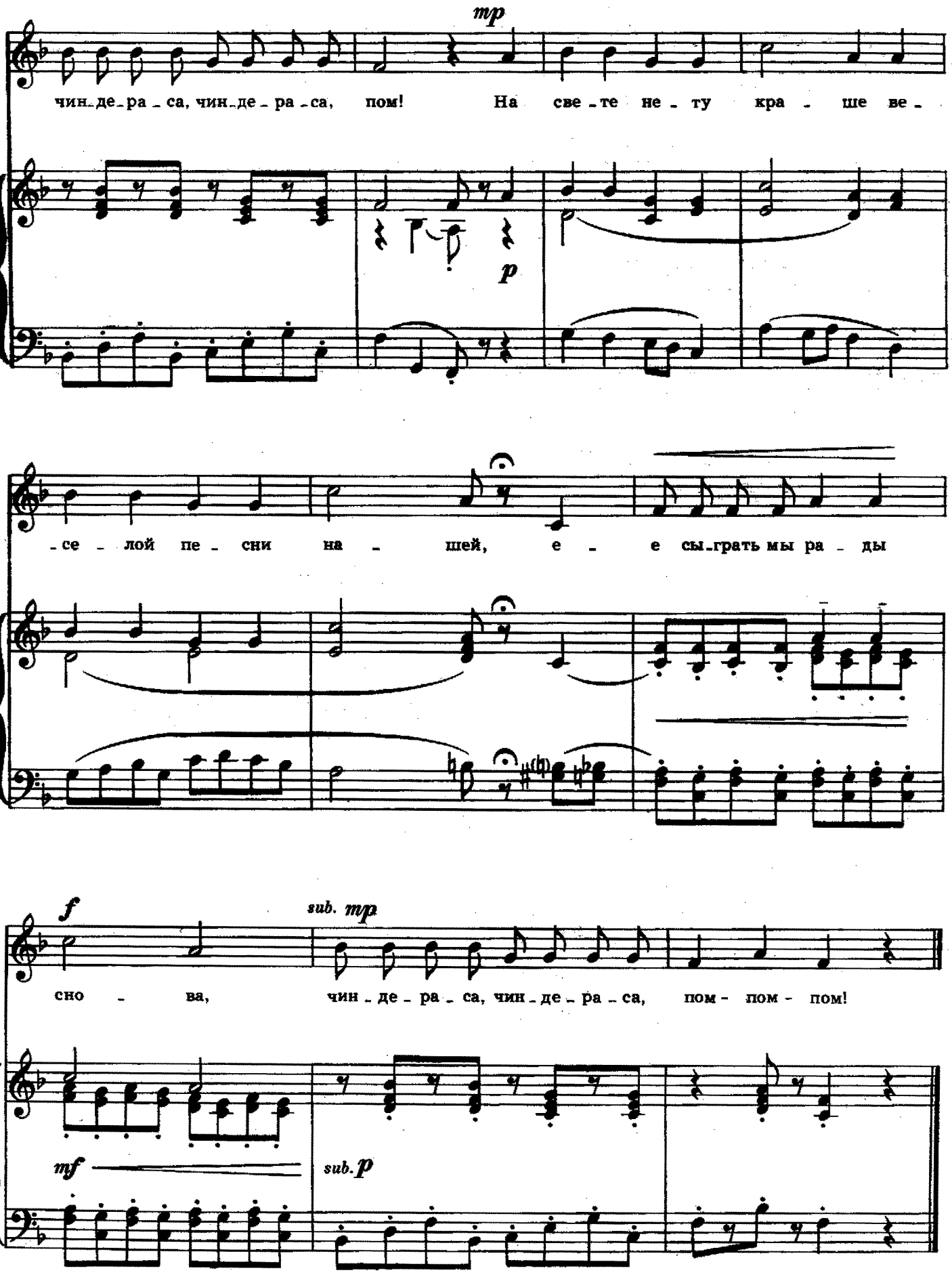
mp
чин-де-ра-са, чин-де-ра-са, пом! На све-те не-ту кра-ше ве-
p
-се-лой пе-сни на-шей, е-е сы-грать мы ра-ды
f
sub. mp
сно-ва, чин-де-ра-са, чин-де-ра-са, пом-пом-пом!
mf
sub. p

У нас, пожалуй, все готово,
Чиндераса, чиндераса,
Пом-пом-пом!
Для вас сыграть мы рады снова,
Чиндераса, чиндераса, пом!
На свете нету краше
Веселой песни нашей,
Ее сыграть мы рады снова,
Чиндераса, чиндераса,
Пом-пом-пом!

Вступают шесть губных гармошек,
Чиндераса, чиндераса,
Тим-тим-тим.
Вступают шесть губных гармошек,
Чиндераса, чиндераса, тим!
На свете нету краше
Веселой песни нашей,
Вступают шесть губных гармошек,
Чиндераса, чиндераса,
Тим-тим-тим!

А вот запели дружно скрипки,
Чиндераса, чиндераса,
Ля-ля-ля!
Смычки у нас легки и гибки,
Чиндераса, чиндераса, ля!
На свете нету краше
Веселой песни нашей,
Смычки у нас легки и гибки,
Чиндераса, чиндераса,
Ля-ля-ля!

Листает ветер наши ноты,
Чиндераса, чиндераса,
Ту-ту-ту!
Звучат кларнеты и фаготы,
Чиндераса, чиндераса, ту!
На свете нету краше
Веселой песни нашей,
Звучат кларнеты и фаготы,
Чиндераса, чиндераса,
Ту-ту-ту!

Теперь упруго сжаты губы,
Чиндераса, чиндераса,
Тра-та-та!
Гремят послушно наши трубы,
Чиндераса, чиндераса, тра!
На свете нету краше
Веселой песни нашей,
Так пусть гремят под солнцем трубы,
Чиндераса, чиндераса,
Тра-та-та!

Упрямо, дробно и чеканно,
Чиндераса, чиндераса,
Бум-бум-бум,—
Забили оба барабана,
Чиндераса, чиндераса, бум!
На свете нету краше
Веселой песни нашей,
Забили оба барабана,
Чиндераса, чиндераса,
Бум-бум-бум!

Коль песня быстро прозвучала,
Чиндераса, чиндераса,
Гоп-ля-ля,—
Мы можем все сыграть сначала,
Чиндераса, чиндераса, гоп!
На свете нету краше
Веселой песни нашей,
Мы можем все сыграть сначала,
Чиндераса, чиндераса,
Гоп-ля-ля!

Сообщество педагогов - d-seminar.ru
Группа Вконтакте