Con moto

Наша бабушка

сл. и муз. Е.Обуховой

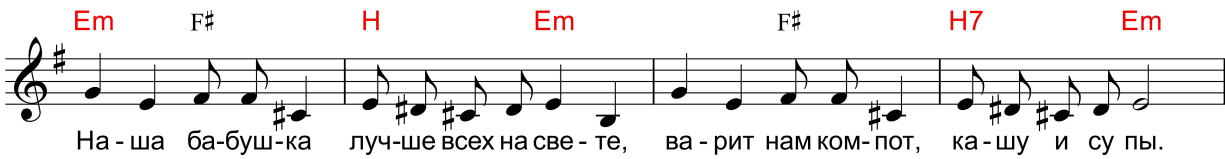

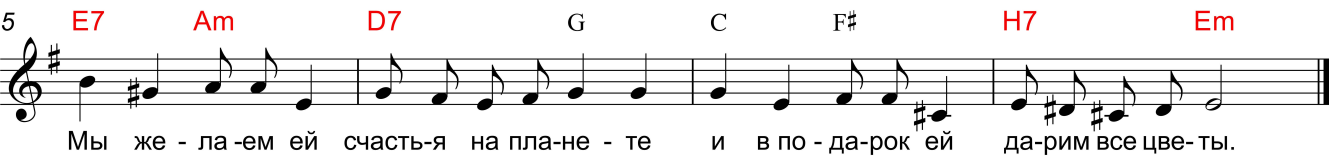

1. Наша бабушка лучше всех на свете,
   Варит нам компот, кашу и супы,
   Мы желаем ей счастья на планете
   И в подарок ей дарим все цветы.

2. Поздравляем мы с днём восьмое марта,
   Лучше всех она, краше и милей.
   Танцевать и петь с ней будем до завтра,
   Во всём мире нет лучше и добрей.

3. Мы желаем ей жить легко и просто,
   Быть весёлою, словно детвора.
   Мы ещё пока маленького роста,
   Но любить будем бабушку всегда.

Сообщество педагогов - d-seminar.ru