Наша бабушка

Сообщество педагогов - d-seminar.ru

Стихи И.Яворовской

Музыка А.Кудряшова

Con moto ♩= 104

нар

mp

Gm7 D/F♯ F7/5- mf Em7 A9 A7

4 D mp D Em7 A7 D

1. Кто рас - ска - зы - ва - ет сказ - ки? На - ша ба - буш - ка. Кто нам да - рит мно - го лас - ки? На - ша

p

8 Em F♯ Hm7 G D

ба - буш - ка. Кто раз - во - дит о - го - род, кто о - ла - душ - ки ле - чёт, кто нам

11 E7 A7 Припев mf Gm7

пе - сен - ки по - ёт? На - ша ба - буш - ка. Я ска - жу спа - си - бо ей, доб - рой

mp

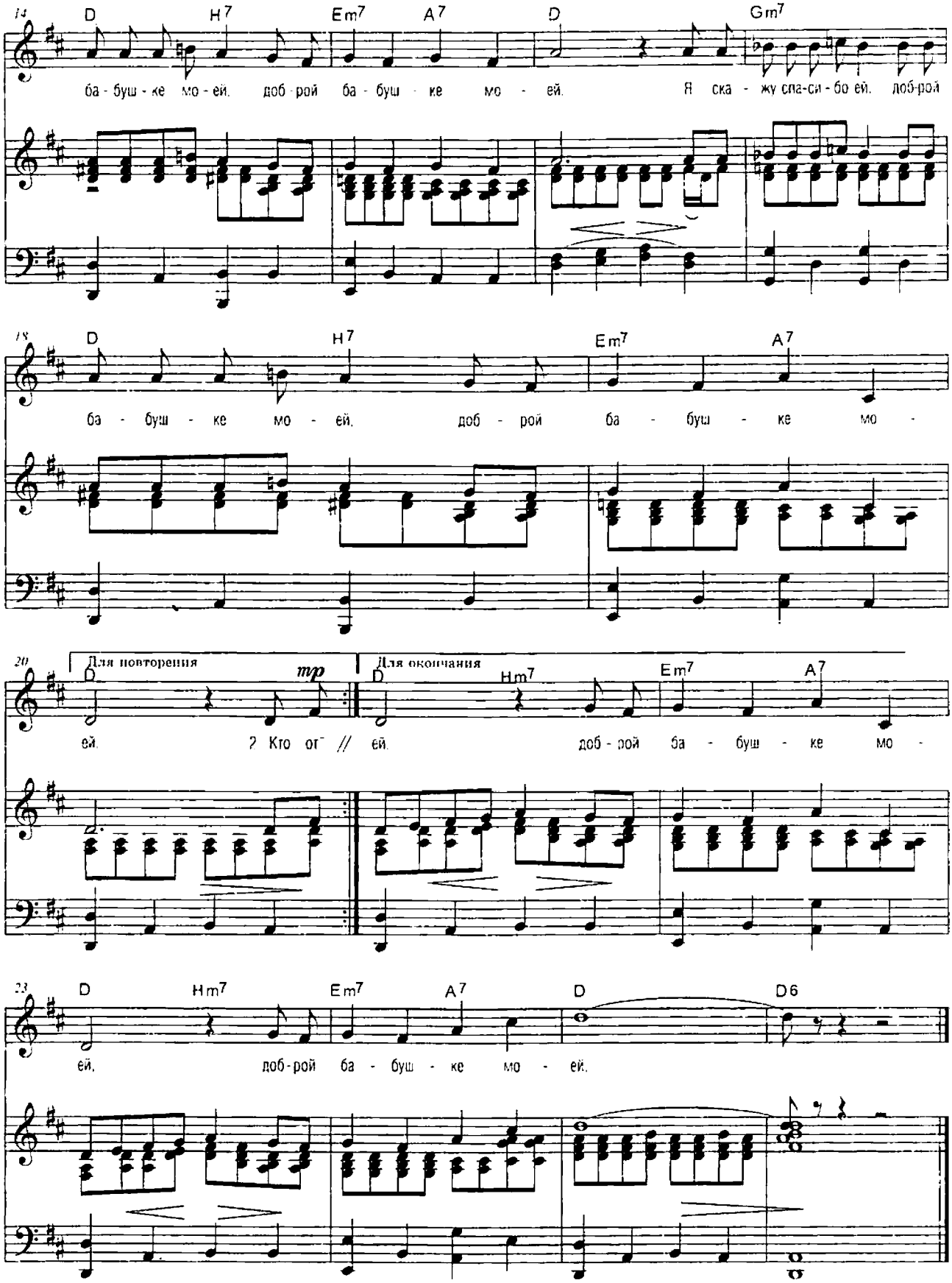
14
D H7 Em7 A7 D Gm7
ба - буш - ке мо - ей. доб - рой ба - буш - ке мо - ей. Я ска - жу спа-си - бо ей. доб-рой
18
D H7 Em7 A7
ба - буш - ке мо - ей. доб - рой ба - буш - ке мо -
20
Для повторения
mp
Для окончания
D Hm7 Em7 A7
ей. 2 Кто от // ей. доб - рой ба - буш - ке мо -
23
D Hm7 Em7 A7 D D6
ей. доб-рой ба - буш - ке мо - ей.

Кто рассказывает сказки?
Наша бабушка.
Кто нам дарит много ласки?
Наша бабушка.
Кто разводит огород,
кто оладушки печёт,
кто нам песенки поёт?
Наша бабушка.

Припев:

Я скажу спасибо ей,
доброй бабушке моей,
доброй бабушке моей.

Кто отводит в детский сад?*
Наша бабушка.
Кто всегда нам очень рад?
Наша бабушка.
Кто конфеты нам даёт,
варит кашу и компот,
кто всегда и всё поймёт?
Наша бабушка.

Припев

---

* Вариант для школьников: Кто отводит в школу нас?

Группа Вконтакте
Сообщество педагогов - d-seminar.ru