НАТАШКА-ПЕРВОКЛАШКА

Слова К. ИБРЯЕВА

Сообщество педагогов - d-seminar.ru

В умеренном движении

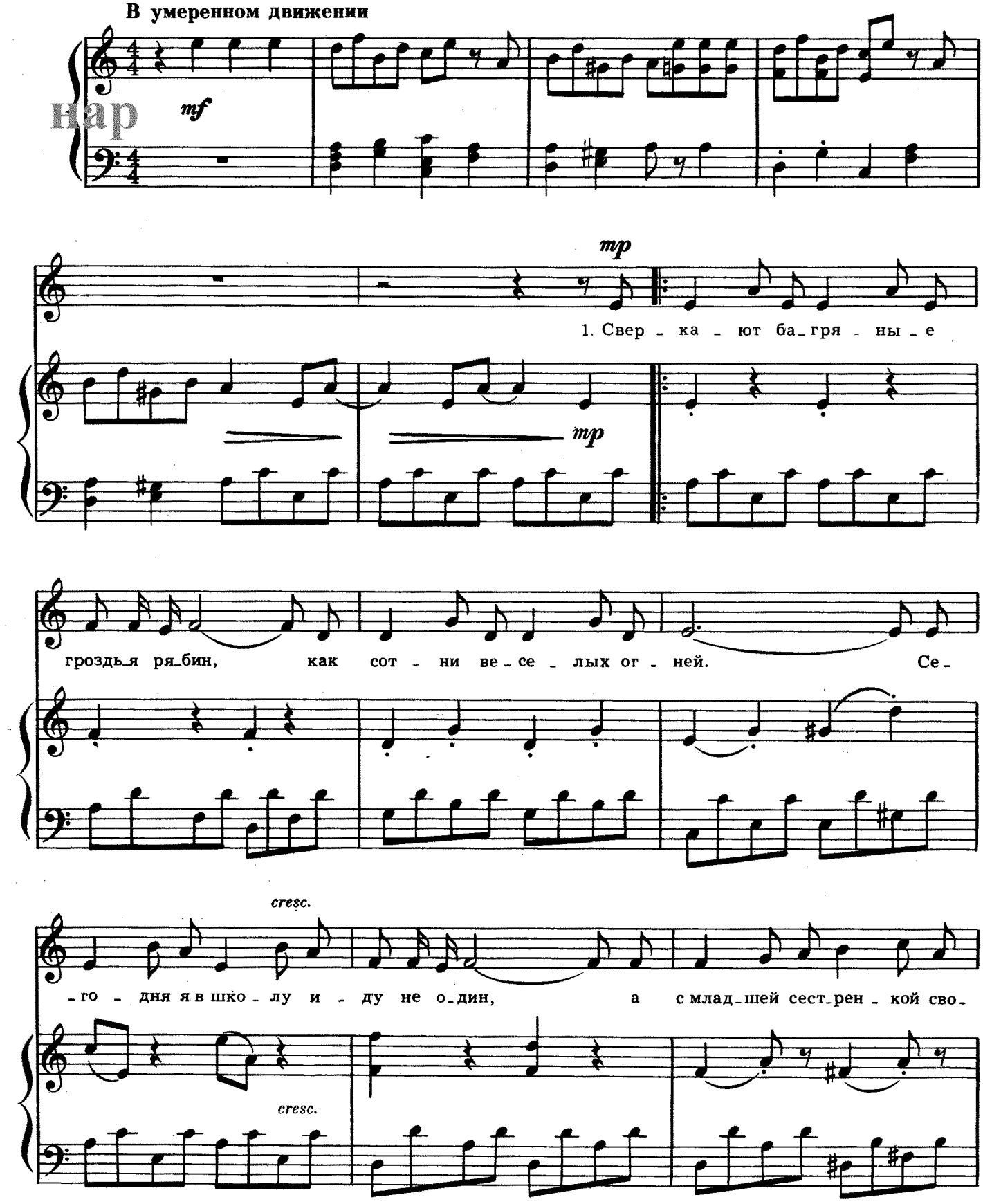

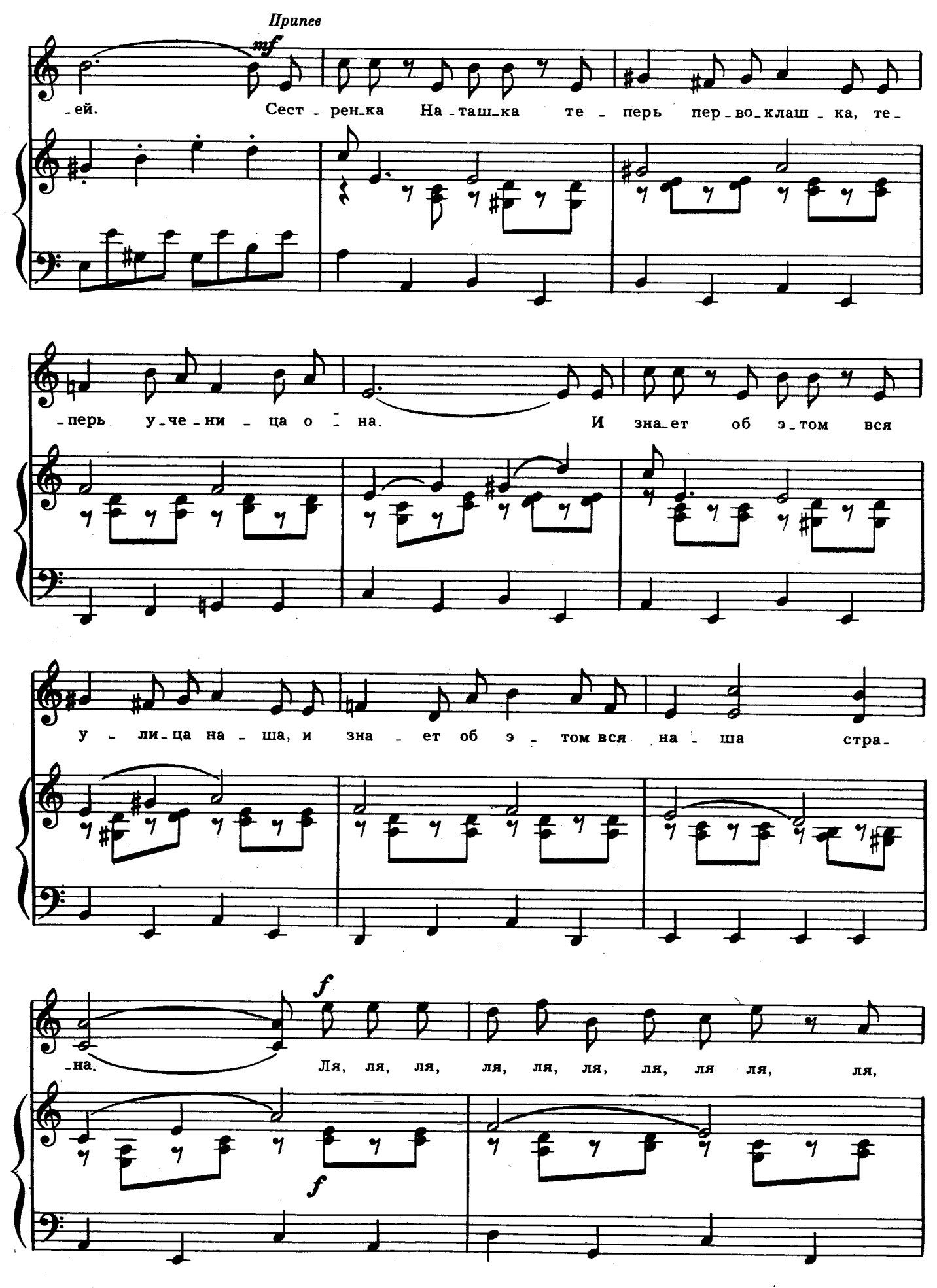
Припев
mf
-ей. Сест-ренка На-таш-ка те-перь пер-во-клаш-ка, те-
-перь у-че-ни-ца о-на. И зна-ет об э-том вся
у-ли-ца на-ша, и зна-ет об э-том вся на-ша стра-
-на. Ля, ля, ля, ля, ля, ля, ля, ля ля, ля,
f
f

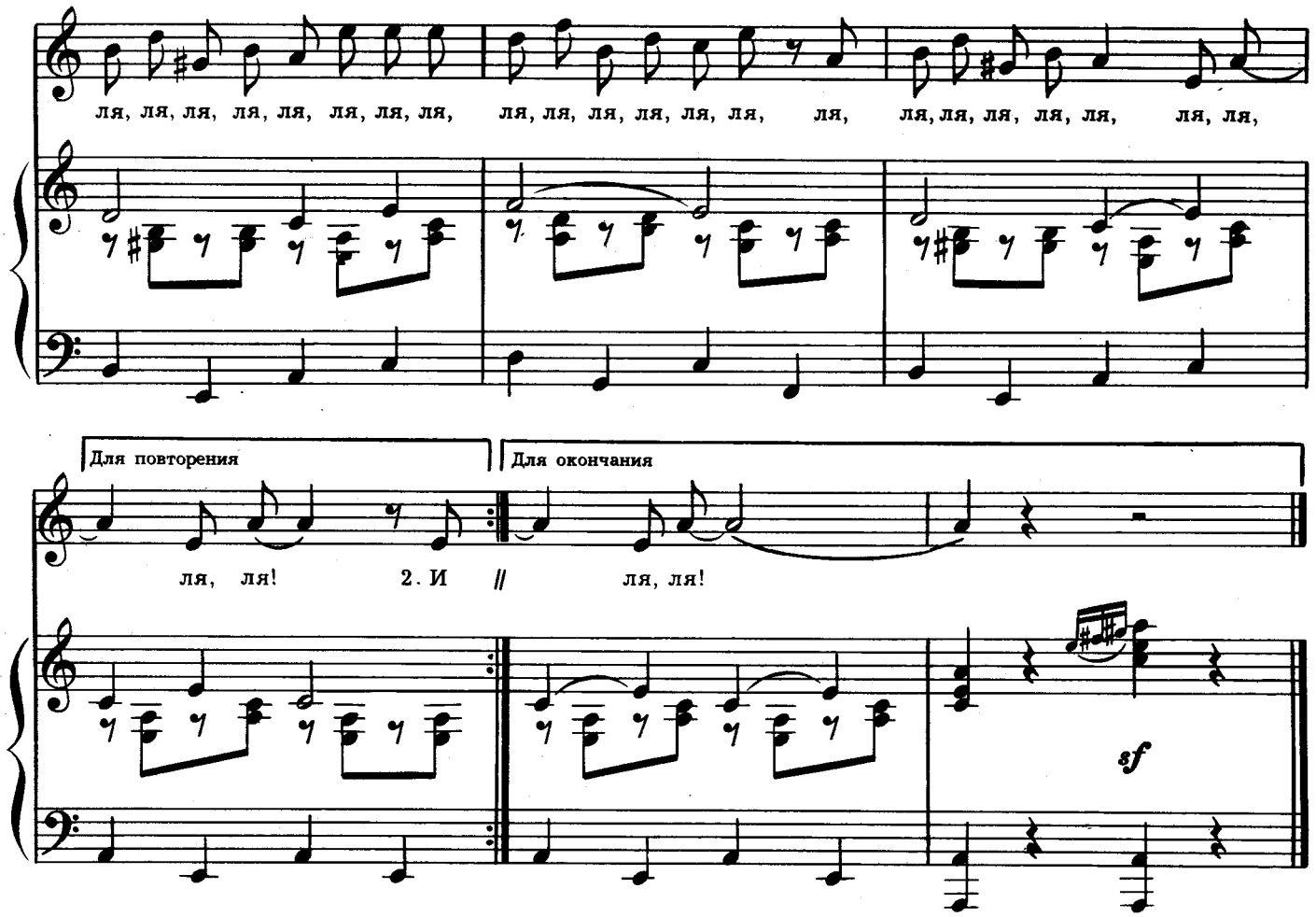

Сверкают багряные гроздья рябин,
Как сотни веселых огней.
Сегодня я в школу иду не один,
А с младшей сестренкой своей.

Припев: Сестренка Наташка
Теперь первоклашка,
Теперь ученица она.
И знает об этом вся улица наша,
И знает об этом вся наша страна.

И люди вокруг улыбаются ей,
И машут нам вслед на ходу,
И сам становлюсь я как будто взрослей—
Я в школу сестренку веду.

Припев.

И новое платье, и даже портфель
Ей очень к лицу, говорят.
Я первым открою ей школьную дверь,
Недаром ведь старший я брат!

Припев.

Группа Вконтакте
Сообщество педагогов - d-seminar.ru