Несмеяна - осень

Музыка и слова Н. Куликовой

Нежно, напевно

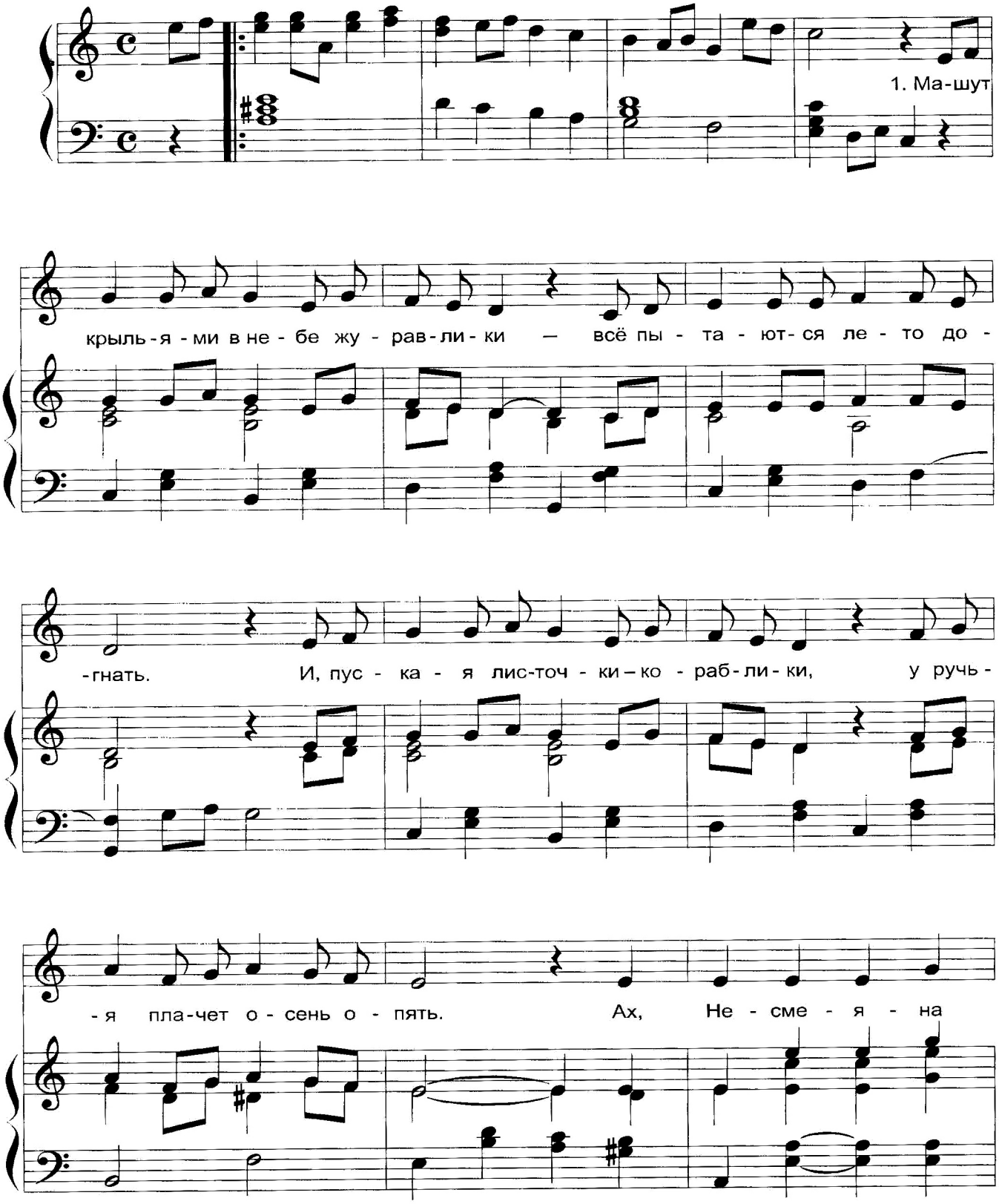

Сообщество педагогов - d-seminar.ru

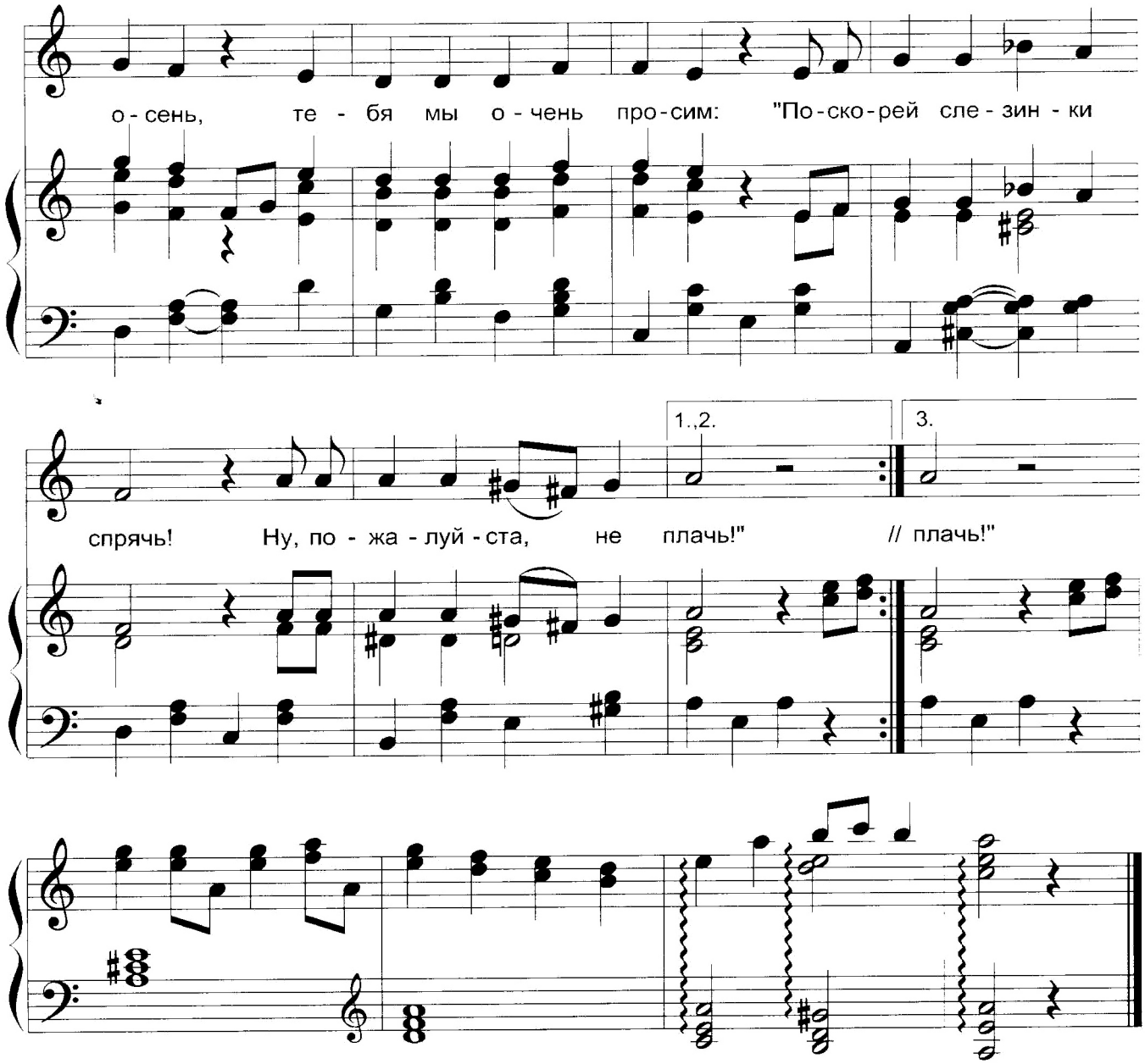

1. Машут крыльями в небе журавлики –
Всё пытаются лето догнать.
И, пуская листочки-кораблики,
У ручья плачет осень опять.

Припев:
Ах, Несмеяна-осень,
Тебя мы очень просим:
«Поскорей слезинки спрячь,
Ну, пожалуйста, не плачь!»

2. Посмотри на себя: ты – красавица,
Золотой на тебе сарафан.
И фатой за спиной расстилается
По траве невесомый туман!

3. Зря слезами ты так заливаешься,
Перестань, Несмеяна, грустить.
Ты же можешь, когда постараешься,
Очень милой и ласковой быть!

Сообщество педагогов - d-seminar.ru