Нет дороже мамочки

Сл. и муз. Обуховой Е.

Moderato

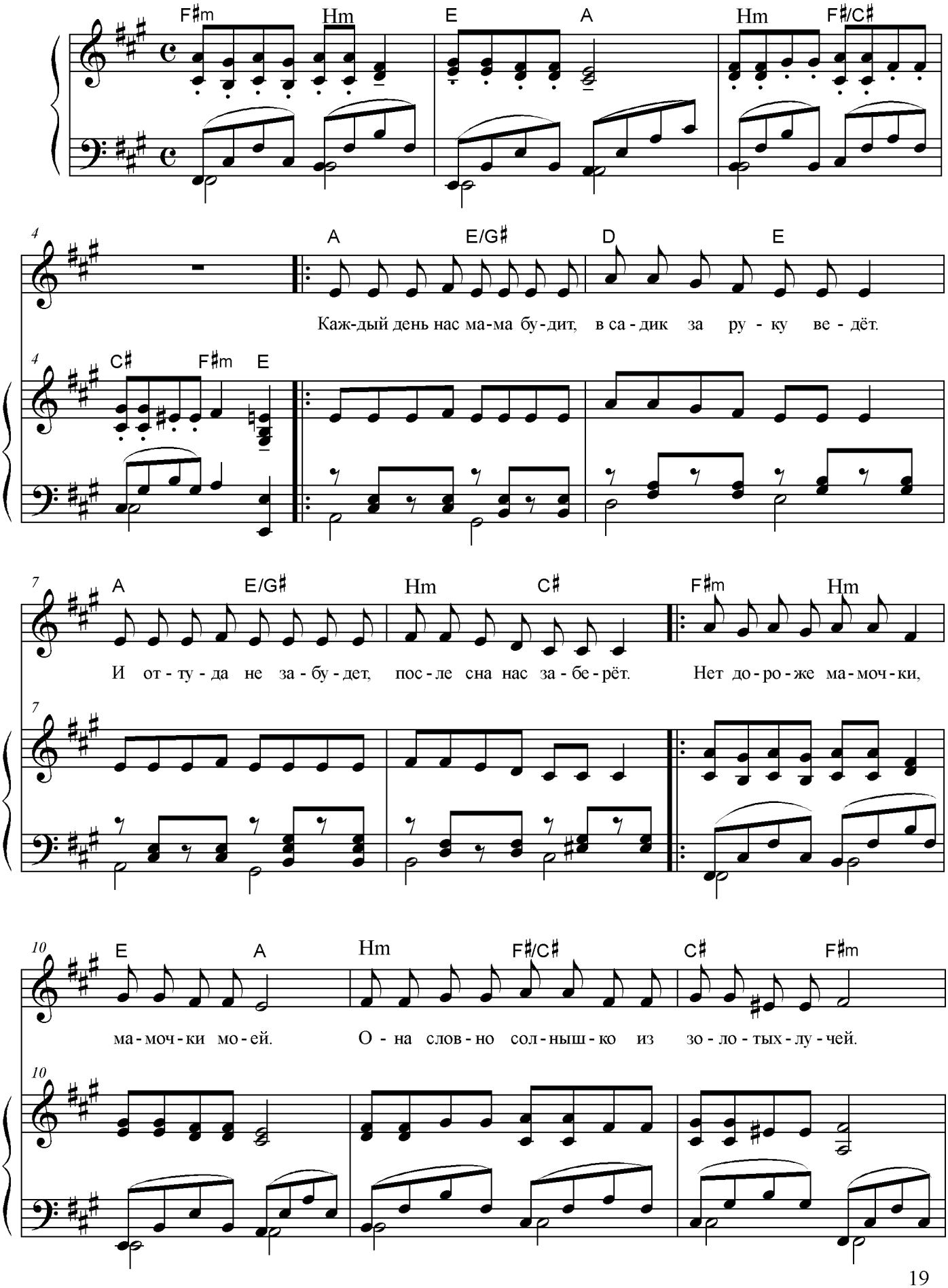

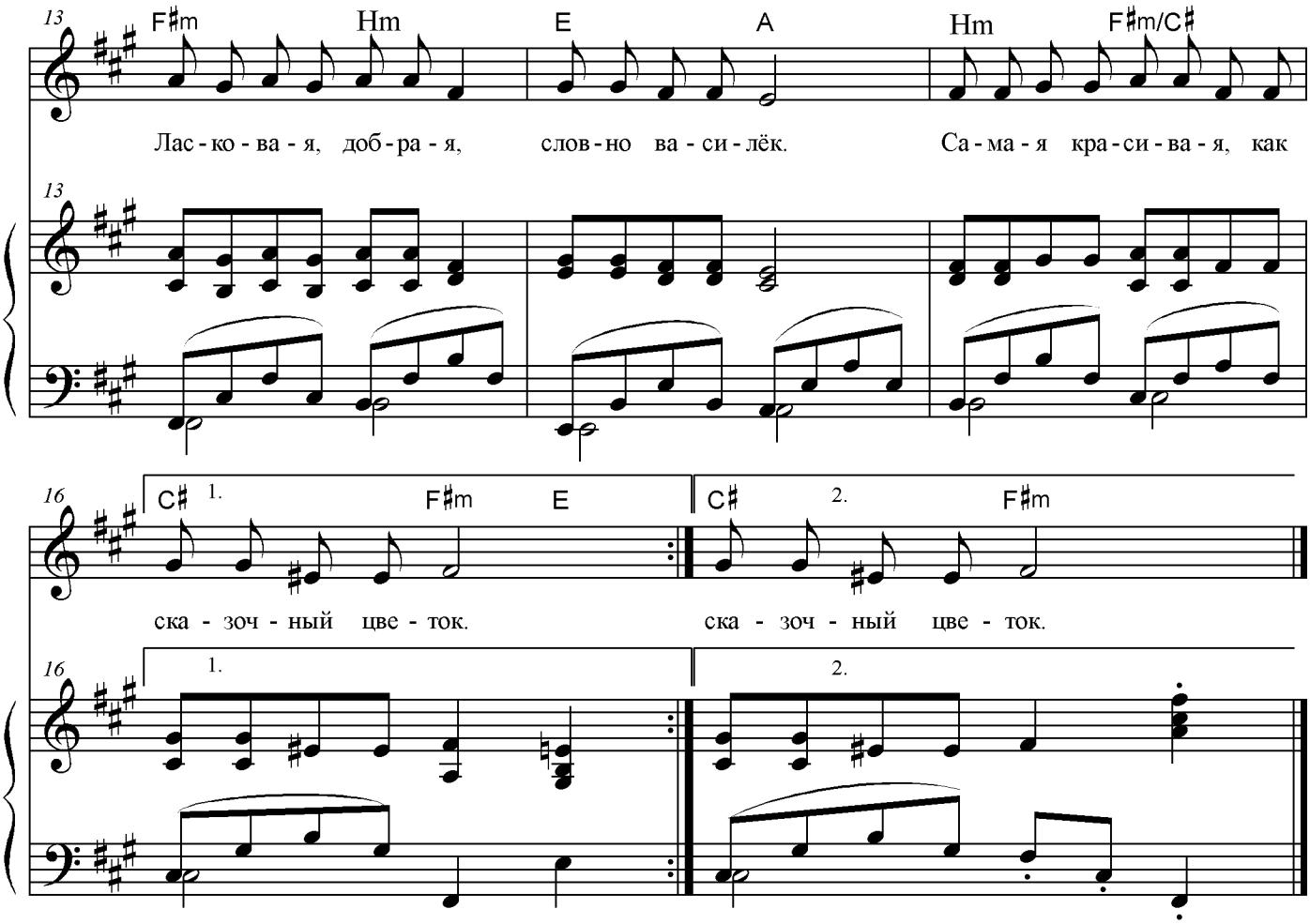

1. Каждый день нас мама будит,
В садик за руку ведёт.
И оттуда не забудет -
После сна нас заберёт

Припев:
Нет дороже мамочки,
Мамочки моей.
Она словно солнышко
Из золотых лучей.
Ласковая, добрая,
Словно василёк.
Самая красивая,
Как сказочный цветок.

2. Мама рядом, - нам спокойно.
Мы танцуем и поём,
Мы счастливы и довольны,
Что опять идём вдвоём.

Припев: тот же.

Сообщество педагогов - d-seminar.ru