Новогодняя колыбельная

Музыка и слова С. Волковой

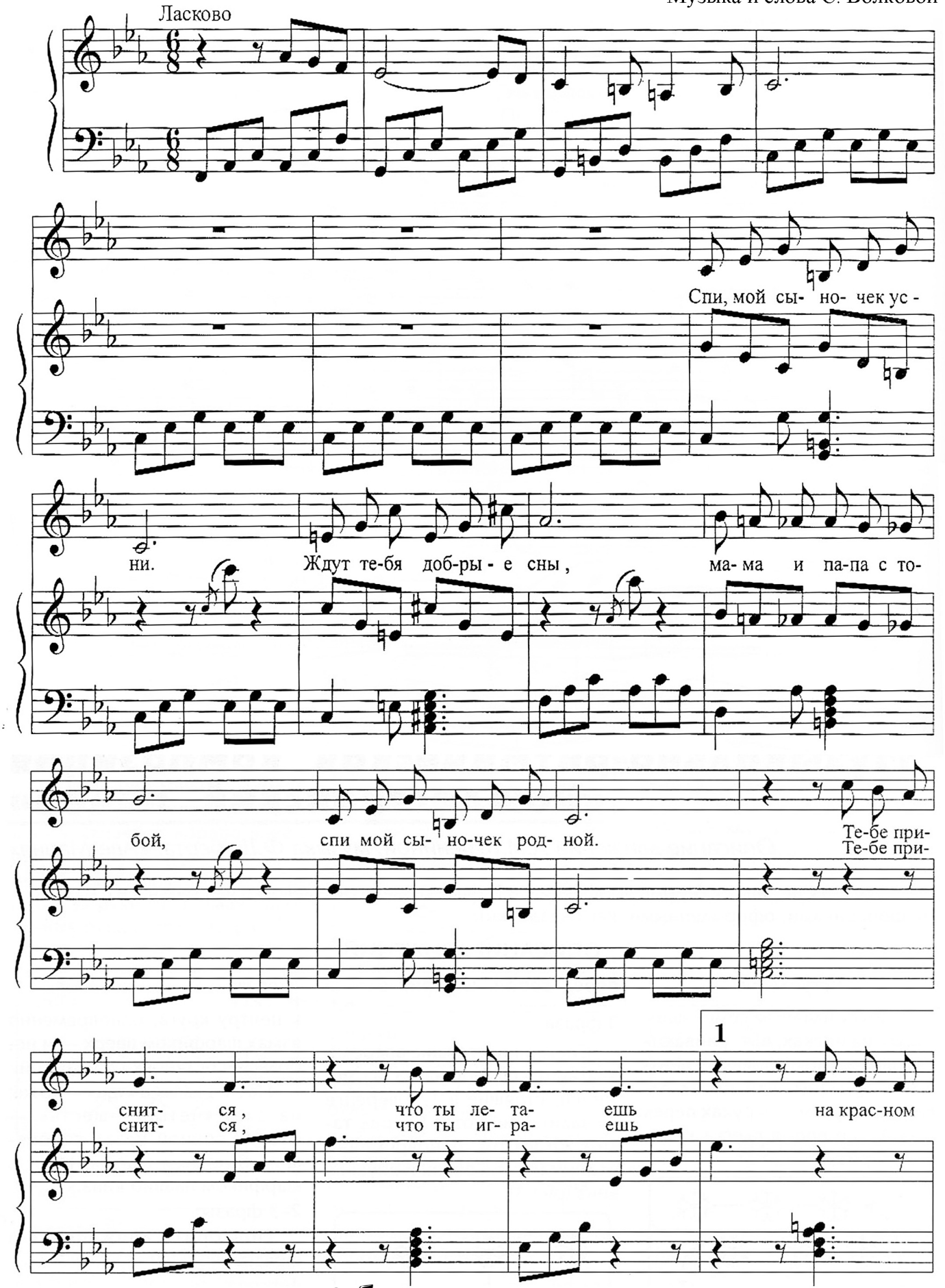

Сообщество педагогов - d-seminar.ru

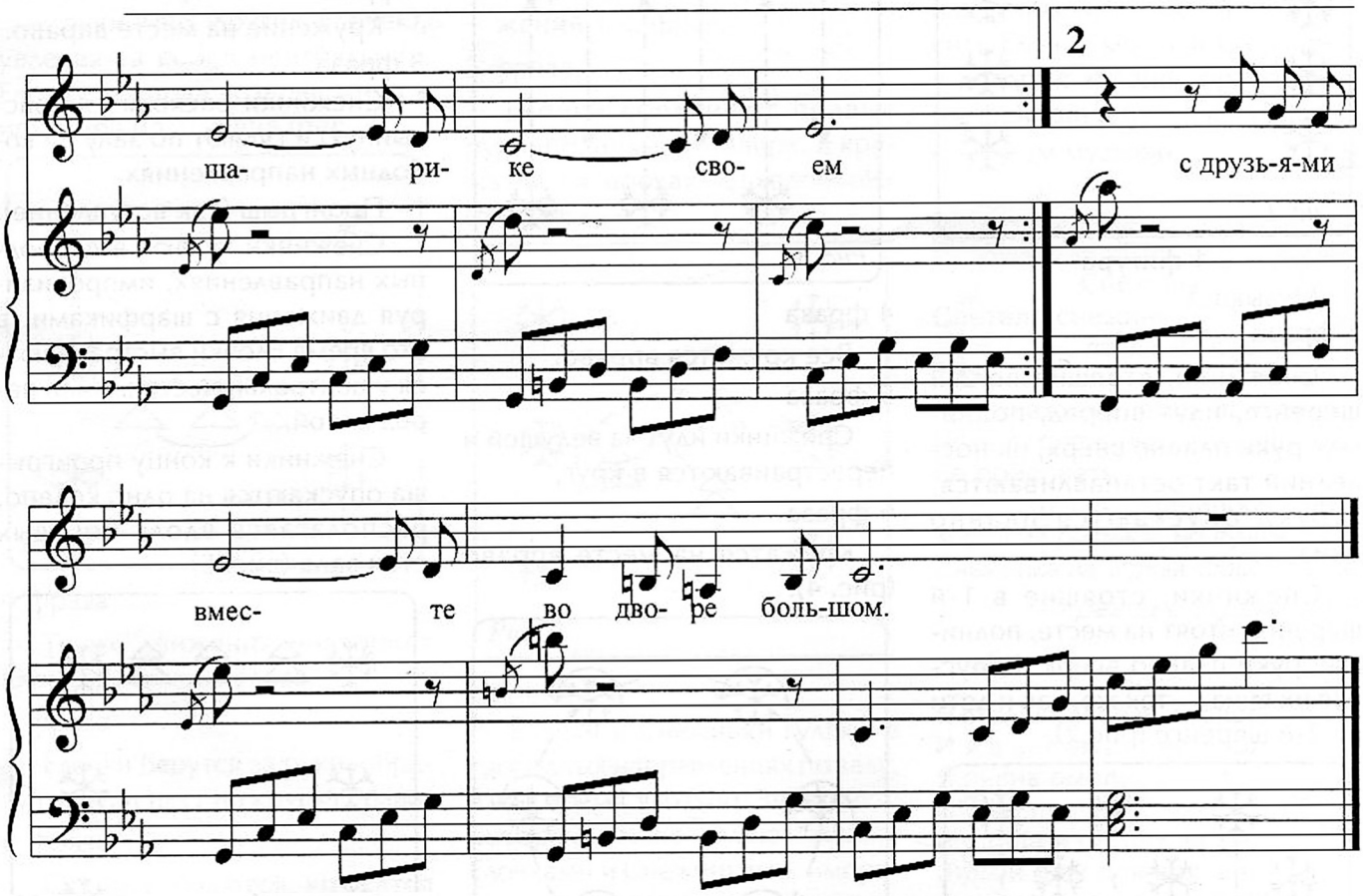

1. Спи,мой сыночек, усни.
У тебя добрые сны.
Мама и папа с тобой.
Спи, мой сыночек родной.

Припев:
Тебе приснится, что ты летаешь
На красном шарике своем.
Тебе приснится, что ты играешь
С друзьями вместе
во дворе большом.

2. Спи и усни, мой сынок,
Сказка появится в срок.
Ну, а за сказкой придет
Лучший во сне Новый год.

Сообщество педагогов - d-seminar.ru