Новогодняя песенка

Музыка и слова Л. Титовой

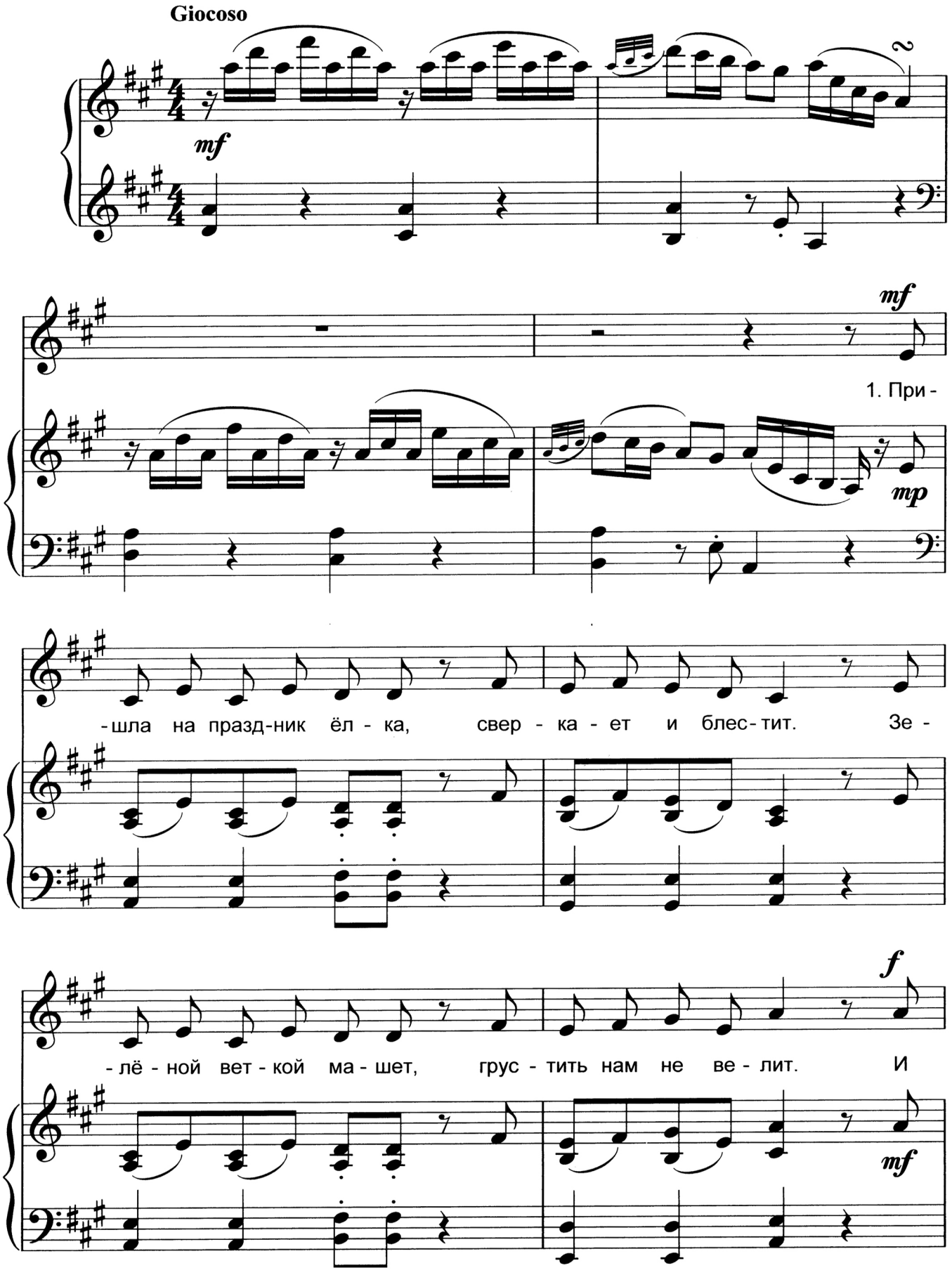

Сообщество педагогов - d-seminar.ru

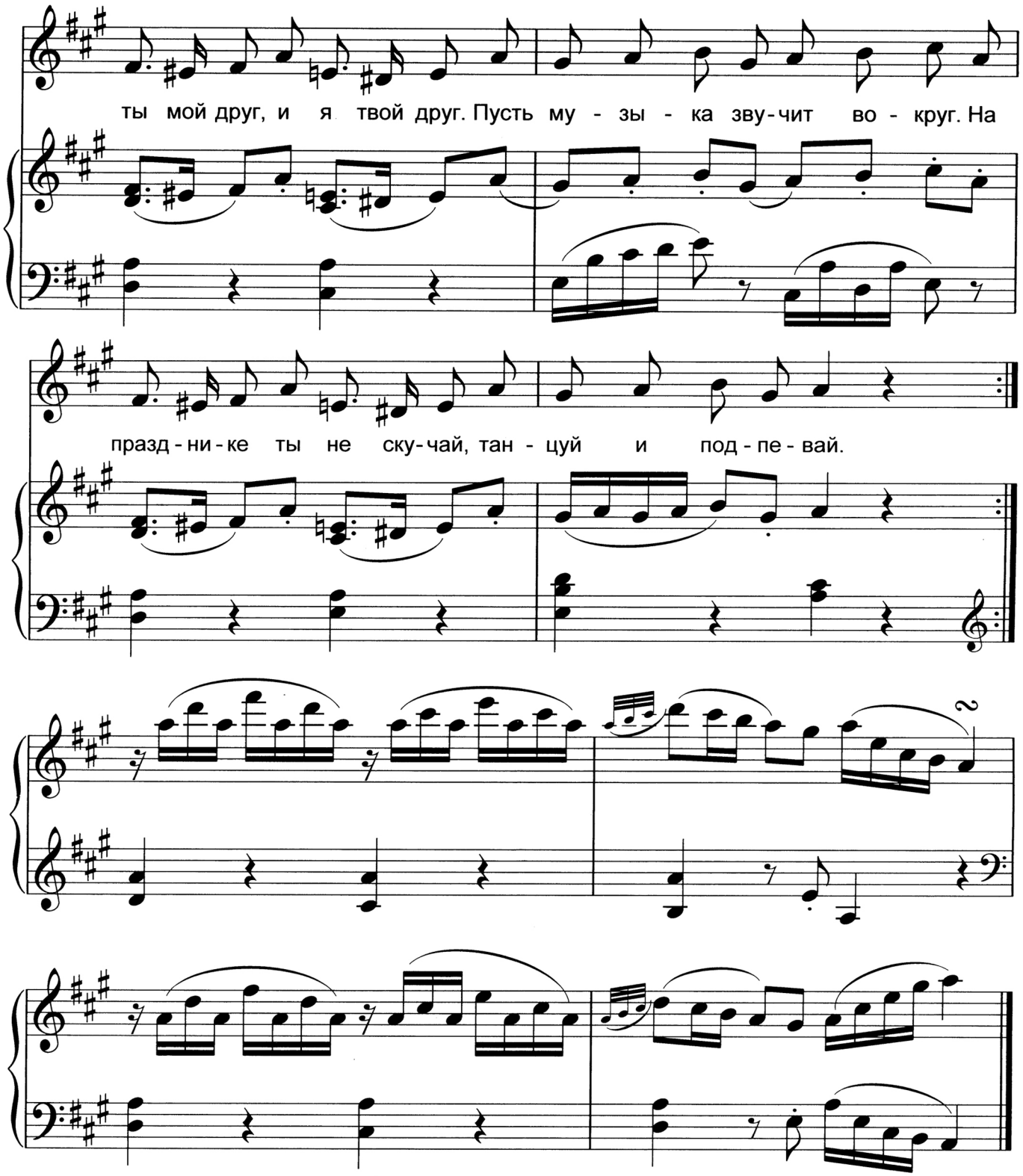

1. Пришла на праздник ёлка,
Сверкает и блестит.
Зелёной веткой машет,
Грустить нам не велит.

Припев:
И ты мой друг, и я твой друг.
Пусть музыка звучит вокруг.
На празднике ты не скучай,
Танцуй и подпевай.

2. А Дед Мороз весёлый
Про нас не позабыл:
Принёс для всех подарки,
Веселье подарил.

Сообщество педагогов - d-seminar.ru