Нужные слова

Слова и музыка Т. З. Прописновой.
г. Коломна

С чувством, не торопясь

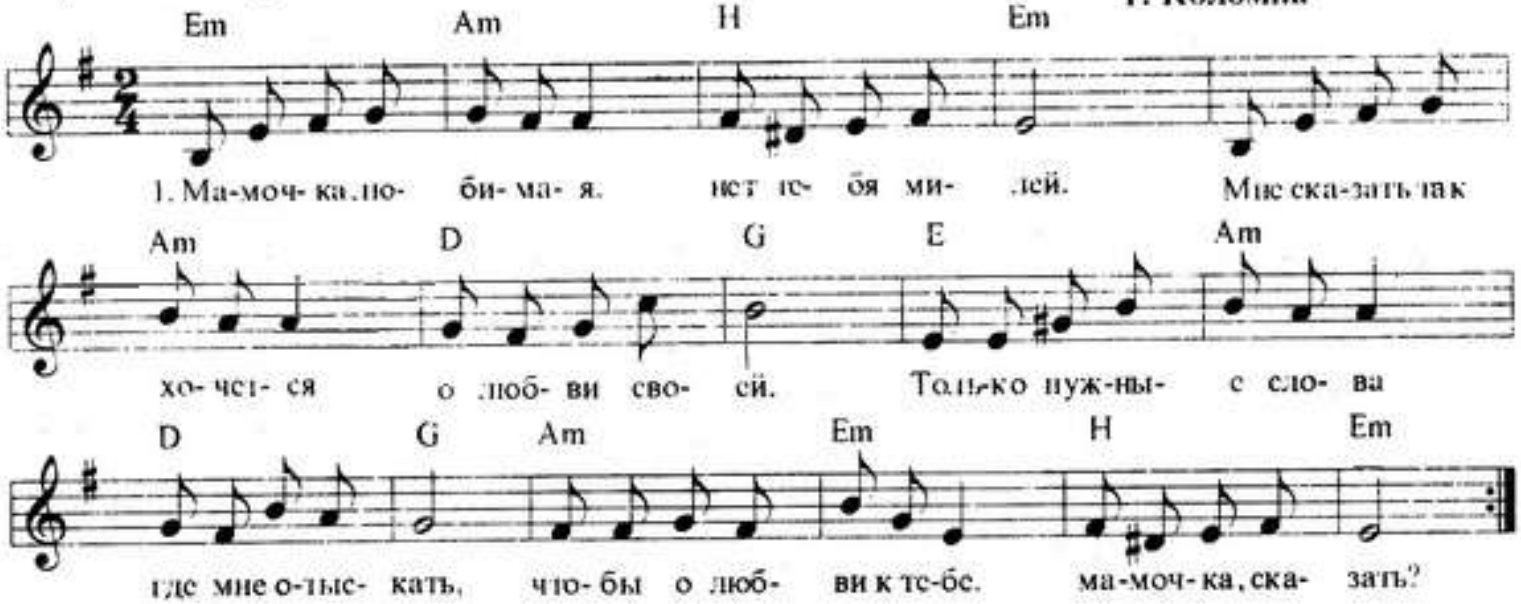

1. Мамочка любимая,
Нет тебя милей.
Мне сказать так хочется
О любви своей.

Только нужные слова
Где мне отыскать,
Чтобы о любви к тебе,
Мамочка, сказать?

2. Попрошу я звонких слов
Взять у ручейка,
Лёгких, быстрых попрошу
Я у мотылька.

С нежным ароматом слов
Мне дадут цветы,
Чтоб весенним ясным днём
Улыбнулась ты.

3. Мне берёзка из ветвей
Мягких слов сплетёт,
Тёплые, лучистые
Солнышко пришлёт.

Я сложу из этих слов
Песенку свою
И тебе, любимая
Мамочка, спою.