НЫНЧЕ СТОЛЬКО ДЕЛА

Перевод с украинского Т. Волгиной

Слова Г. Демченко

Сообщество педагогов - d-seminar.ru

Муз. А. Филиппенко

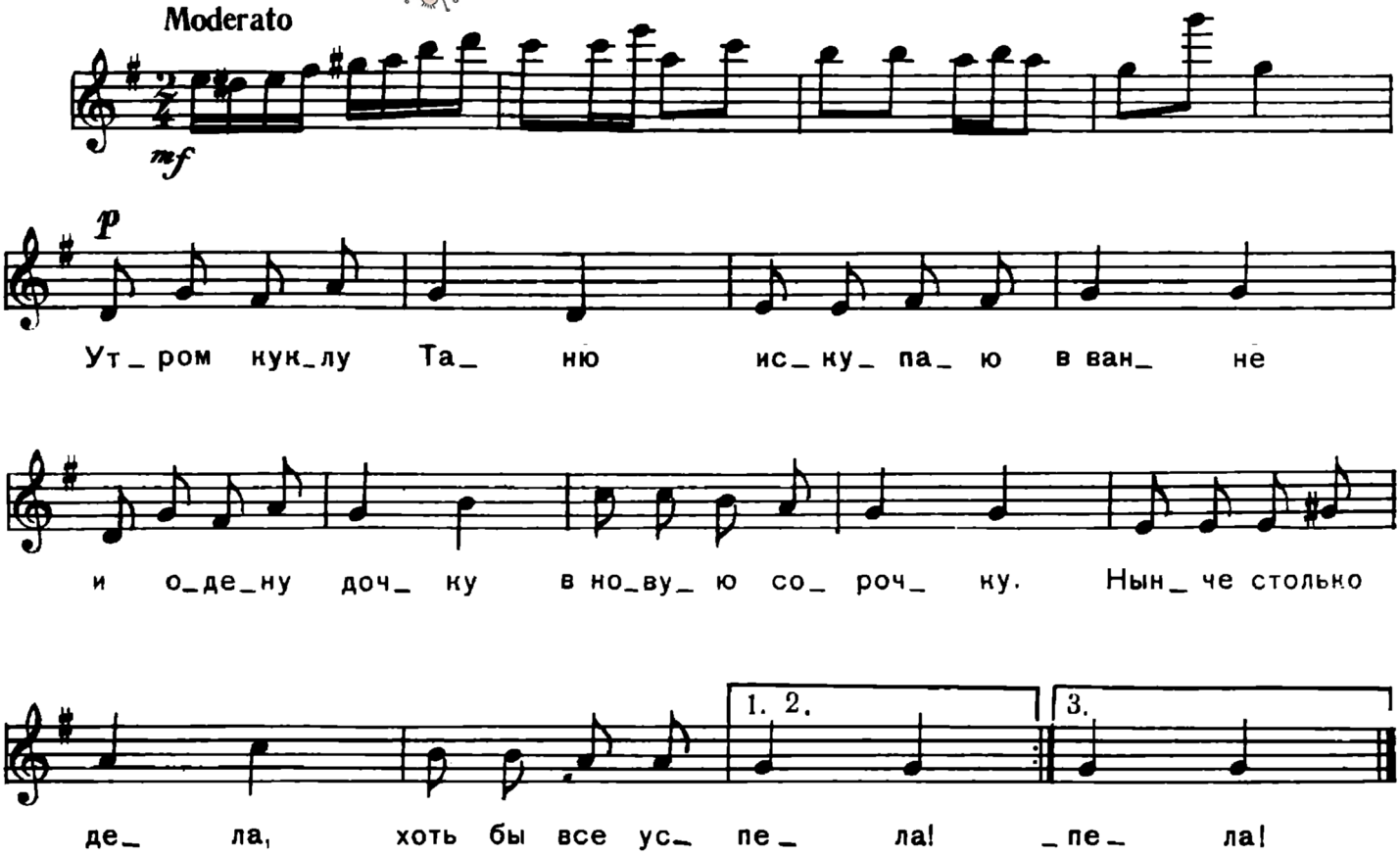

Утром куклу Таню
Искупаю в ванне
И одену дочку
В новую сорочку.

Припев:

Нынче столько дела,
Хоть бы все успела!

Заплету косички,
Хоть и невелички,
Чтобы всем на диво
Дочь была красива.

Припев.

Сядь за стол, Танюша,
Аккуратно кушай,
А потом в садочек
Выйдем на часочек.

Припев.

Группа Вконтакте

Сообщество педагогов - d-seminar.ru