Очень хочется плясать

Слова Е. Макшанцевой

Музыка А. Филиппенко

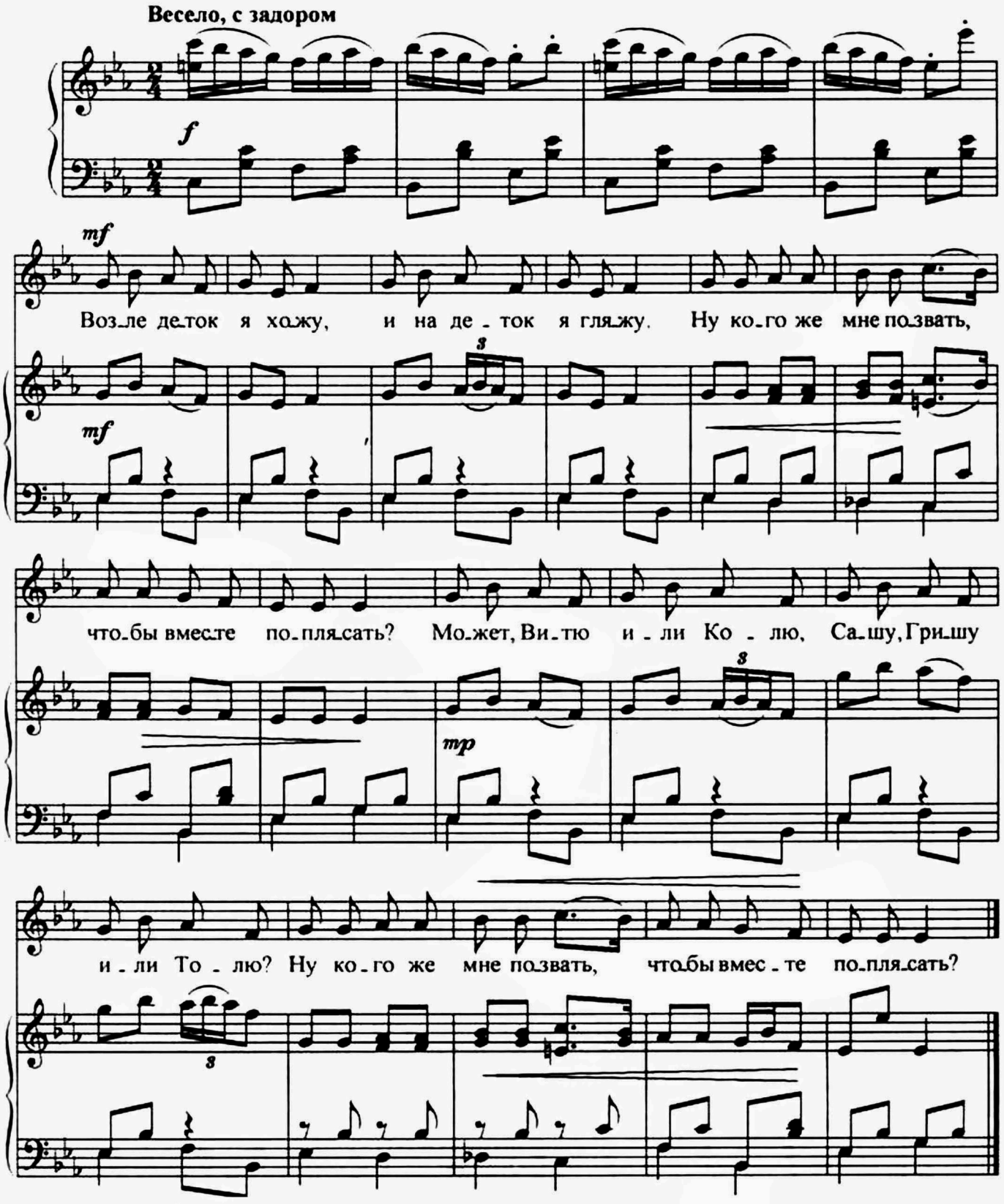

Возле деток я хожу,
И на деток я гляжу.
Ну кого же мне позвать,
Чтобы вместе поплясать?

Может, Витю или Колю,
Сашу, Гришу или Толю?
Ну кого же мне позвать,
Чтобы вместе поплясать?

Сообщество педагогов - d-seminar.ru