Огородная хороводная

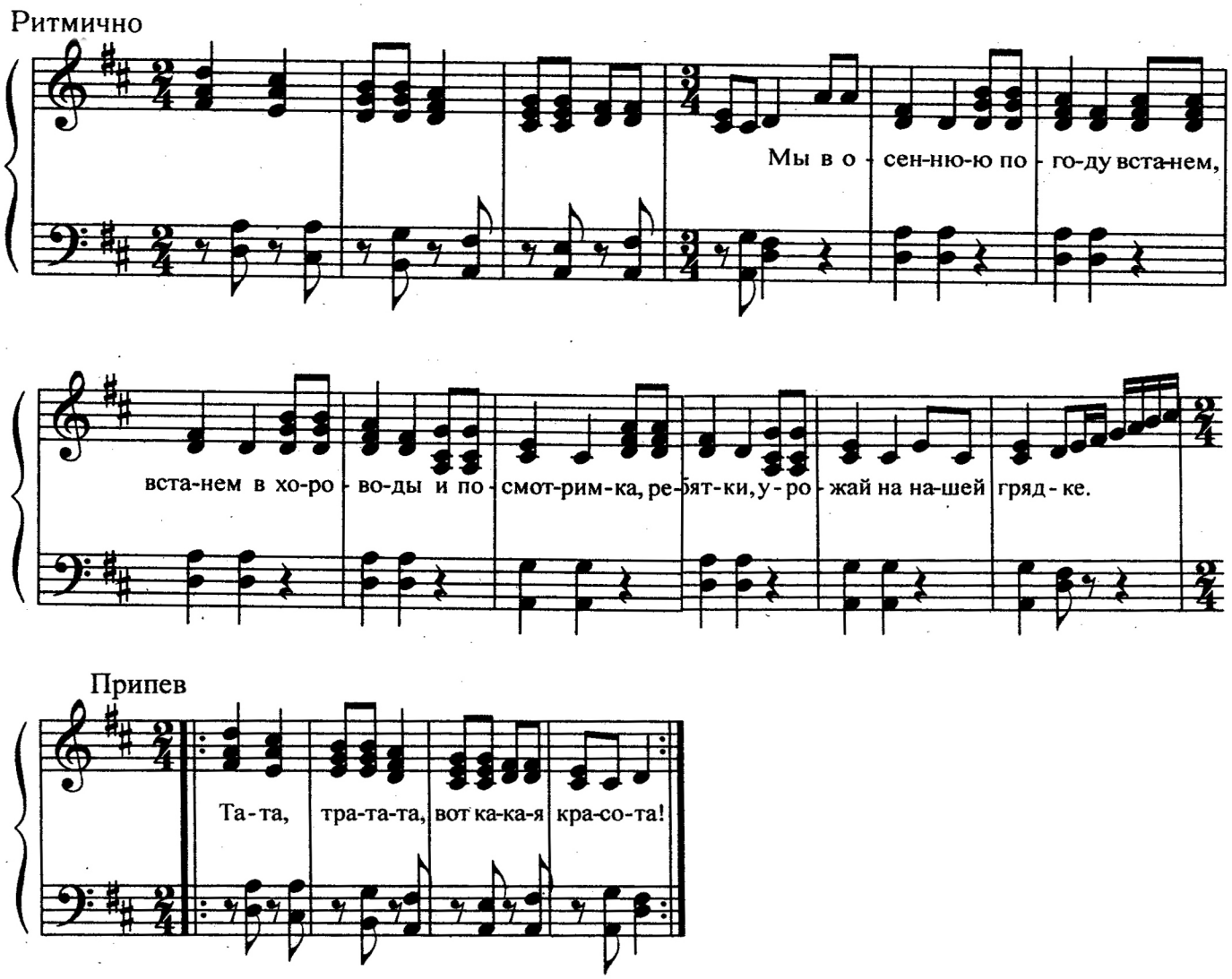

1. Мы в осеннюю погоду
   Встанем, встанем в хороводы
   И посмотрим-ка, ребятки,
   Урожай на нашей грядке.

Припев. Та-та, тра-та-та,
Вот какая красота!

2. Вот капуста и морковка
   Подросли за лето ловко,
   Просто чудо, загляденье,
   Хороши на удивленье.

3. В брызгах солнца зреет скоро,
   Он зовется помидором,
   Толстый, важный, краснолицый,
   Ливня даже не боится.

4. А в лучах дневного света
   Он в зелененьком берете,
   Посмотрите, молодец,
   Раскрасавец огурец.

5. Как богаты наши грядки,
   Урожай хорош, ребятки.
   Собираем его дружно,
   А теперь сплясать нам нужно.

Сообщество педагогов - d-seminar.ru