ОСЕНЬ ПО ЛЕСУ ГУЛЯЛА

Слова В. ШУМИЛИНА

Музыка М. КОЧЕТОВОЙ

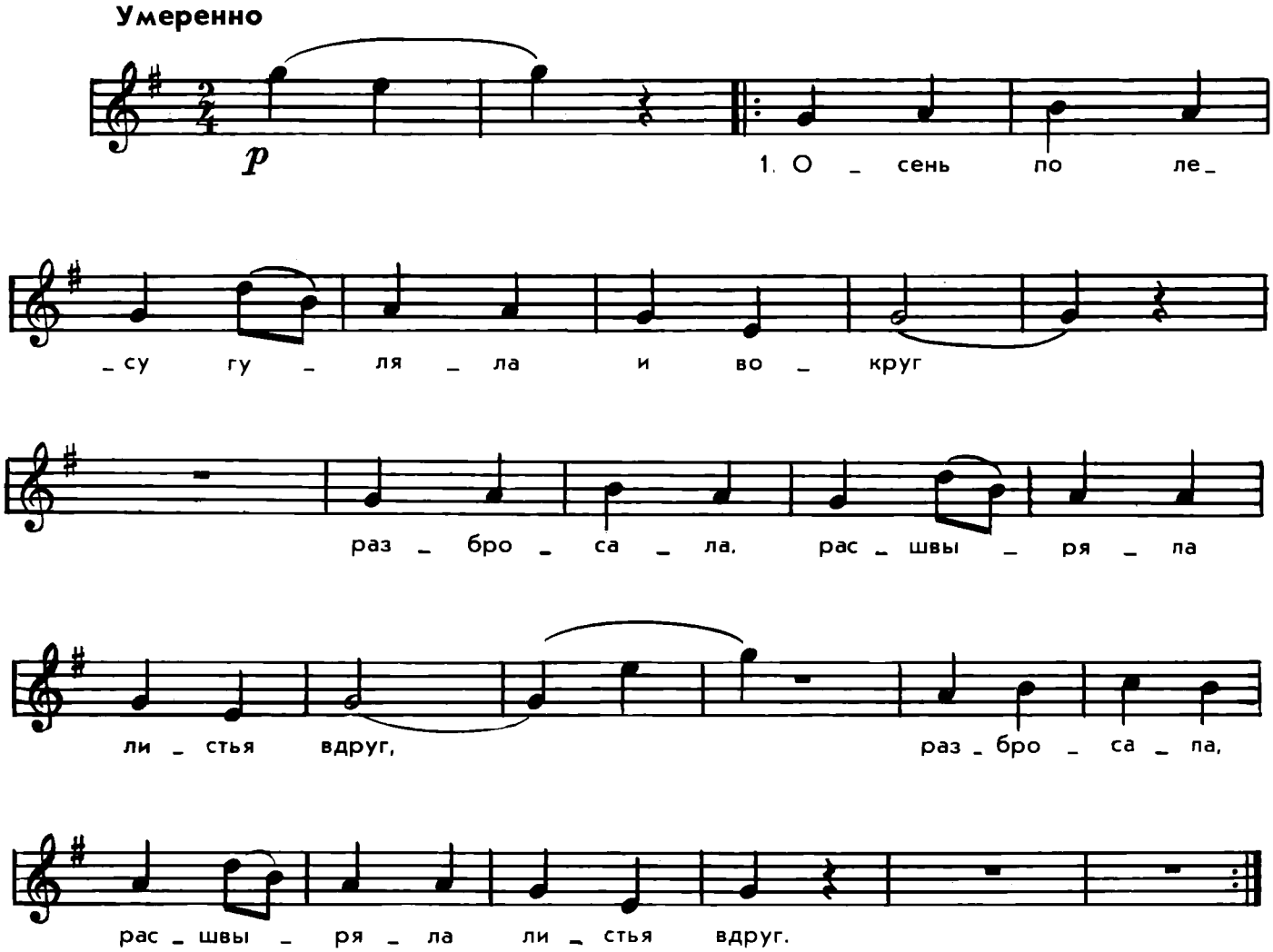

2. И неряхой ежик колкий
Возмущен.
Собирает на иголки
Листья он.
} 2 раза

3. Быстро трудится, проворно
День-деньской.
Ай да ежик! Ежик-дворник
Наш лесной.
} 2 раза

Сообщество педагогов - d-seminar.ru