Осенняя песенка

Слова Л.Дымовой

Музыка Д. Львова-Компанейца

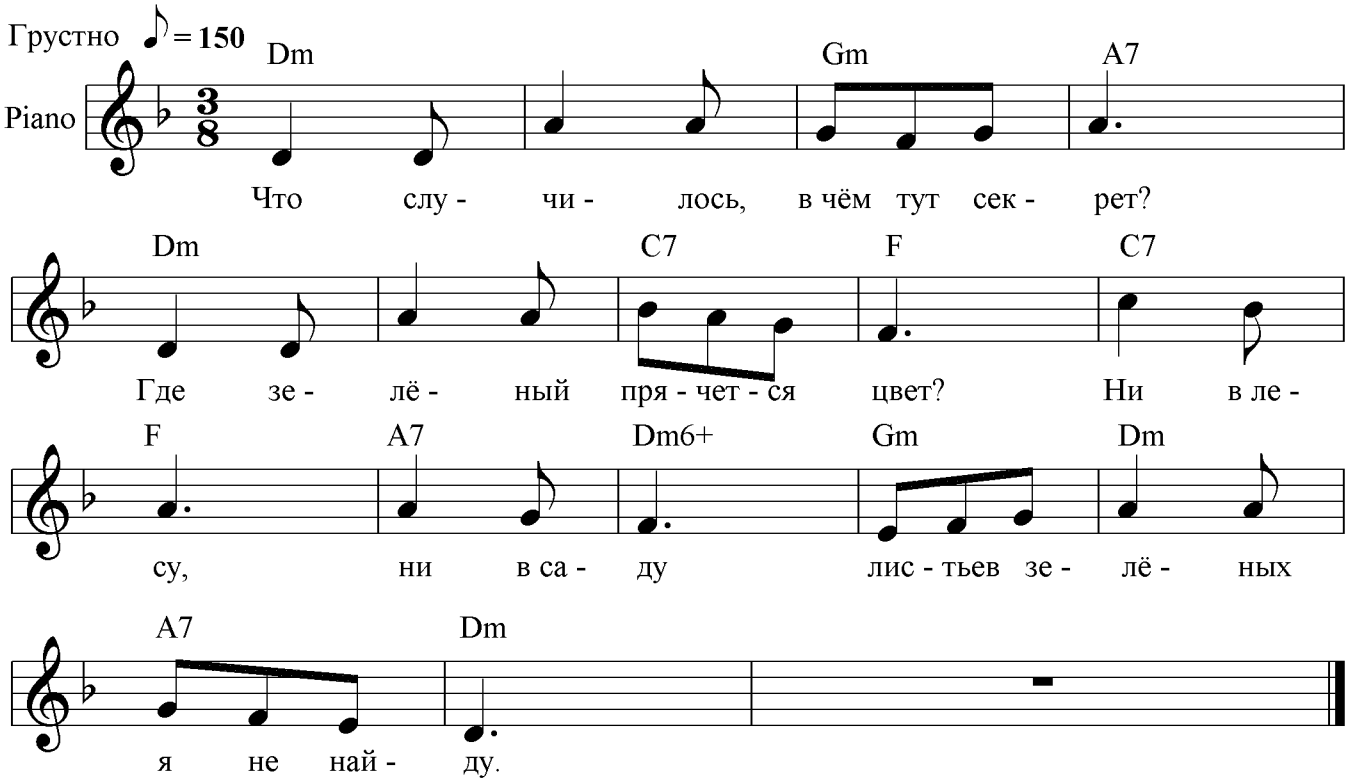

Что случилось, в чём тут секрет?
Где зелёный прячется цвет?
Ни в лесу, ни в саду
Листьев зелёных я не найду.

Вдруг всё жёлтым стало вокруг:
Сад и роща, речка и луг,
Старый дом и плетень.
Солнышко тоже стало желтей.

И у кошки - вот чудеса! -
Пожелтели за ночь глаза.
И теперь до весны
Снится ей будут жёлтые сны.

А секретов вовсе и нет.
В жёлтой краске весь белый свет -
И цветы, и ветла...
Значит, к нам осень снова пришла.

Сообщество педагогов - d-seminar.ru