Осенняя песня

Для старшего дошкольного и младшего школьного возраста

Слова и музыка Н. П. Бобковой,
ДОУ № 127 Выборгского р-на, г. Санкт-Пет

Сообщество педагогов - d-seminar.ru

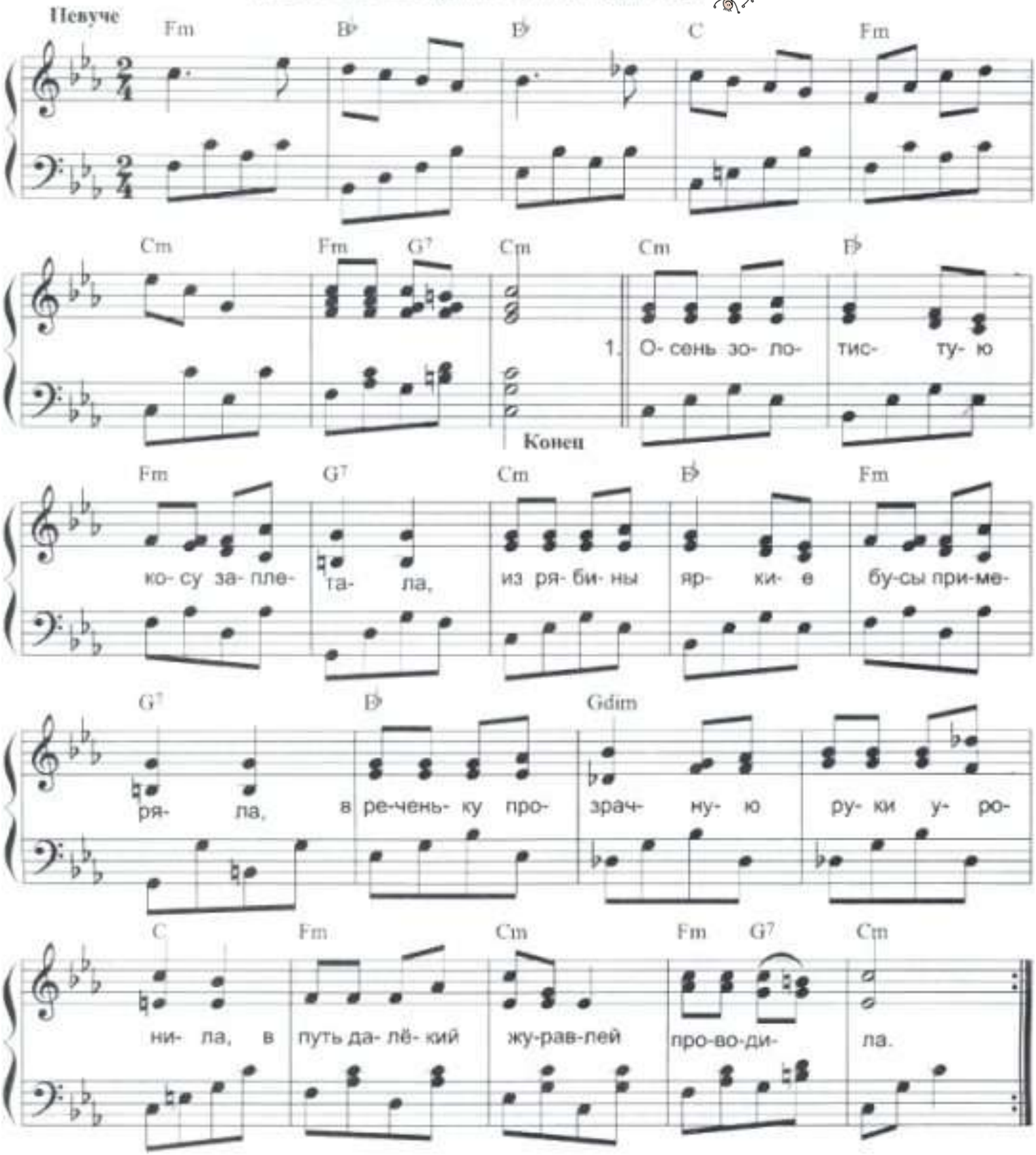

1. Осень золотистую
Косу заплетала,
Из рябины яркие
Бусы примеряла,
В реченьку прозрачную
Руки уронила,
В путь далёкий журавлей
Проводила.

2. Небо васильковое,
Облака большие.
От пшеницы спелой
Убраны поля.
Ты ещё прекраснее
Осенью, Россия,
Сказочная, светлая
Родина моя.

Группа Вконтакте

Сообщество педагогов - d-seminar.ru