От девчонок нет прохода!

Песня для детей школьного возраста (мальчика-солиста и трио девочек)

Слова и музыка **Т. В. Бокач,**

Г[illegible], Белоруссия

Сообщество педагогов - d-seminar.ru

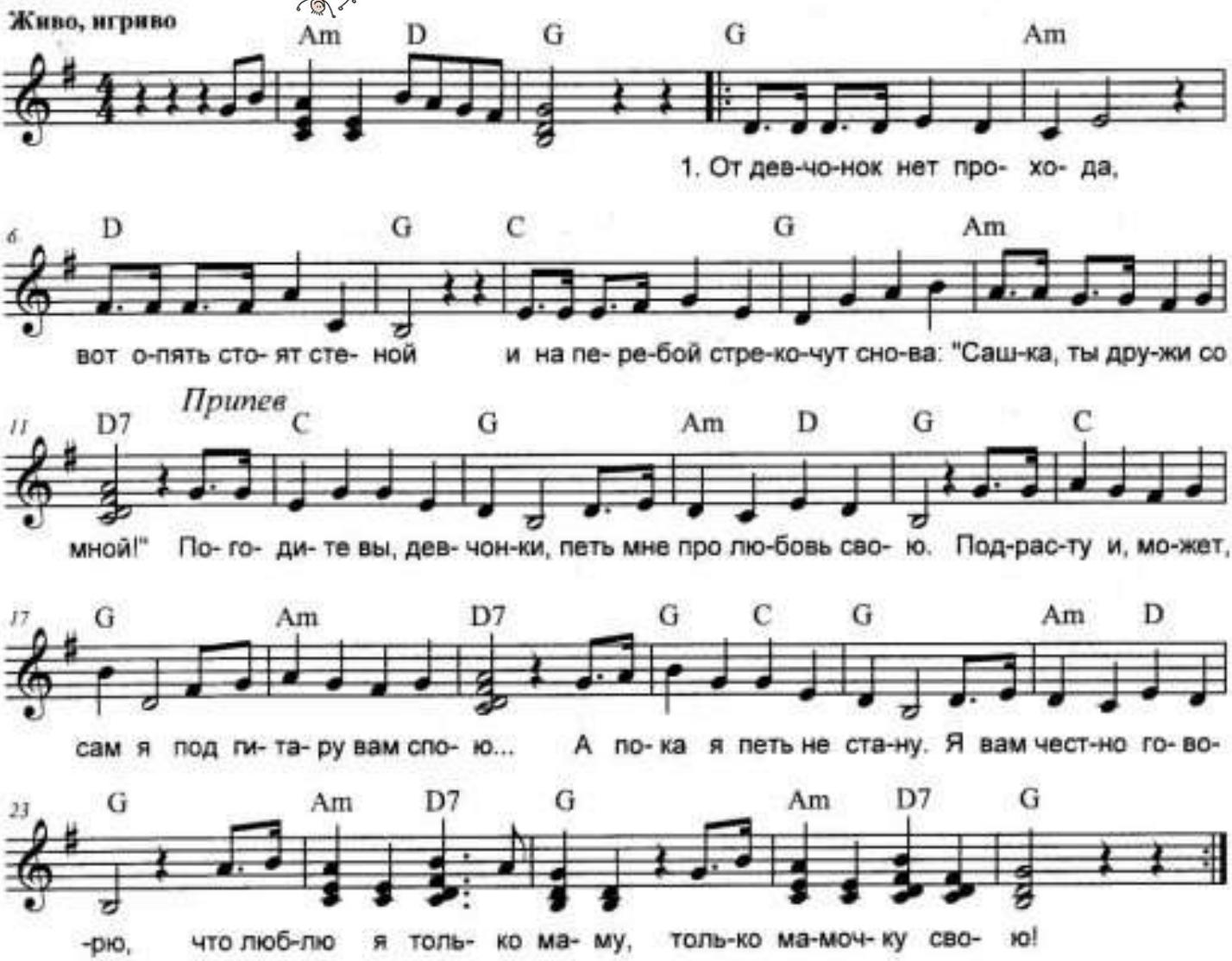

1. Мальчик:
От девчонок нет прохода,
Вот опять стоят стеной
И на перебой стрекочут снова.
Девочки:
Сашка *(имя)*, ты дружи со мной!

Припев:

Мальчик:
Погодите вы, девчонки,
Петь мне про любовь свою.
Подрасту и, может, сам я
Под гитару вам спою…

А пока я петь не стану.
Я вам честно говорю,
Что люблю я только маму,
Только мамочку свою!

2. Мальчик:
Как девчонки надоели,
Сколько можно приставать?
Каждый день одно и то же снова.
Девочки:
Мы хотим с тобой играть!

Припев.

Группа Вконтакте

Сообщество педагогов - d-seminar.ru