Пьеса

Умеренно, Певуче

Музыка Ф. ЛЕЩИНСКОЙ

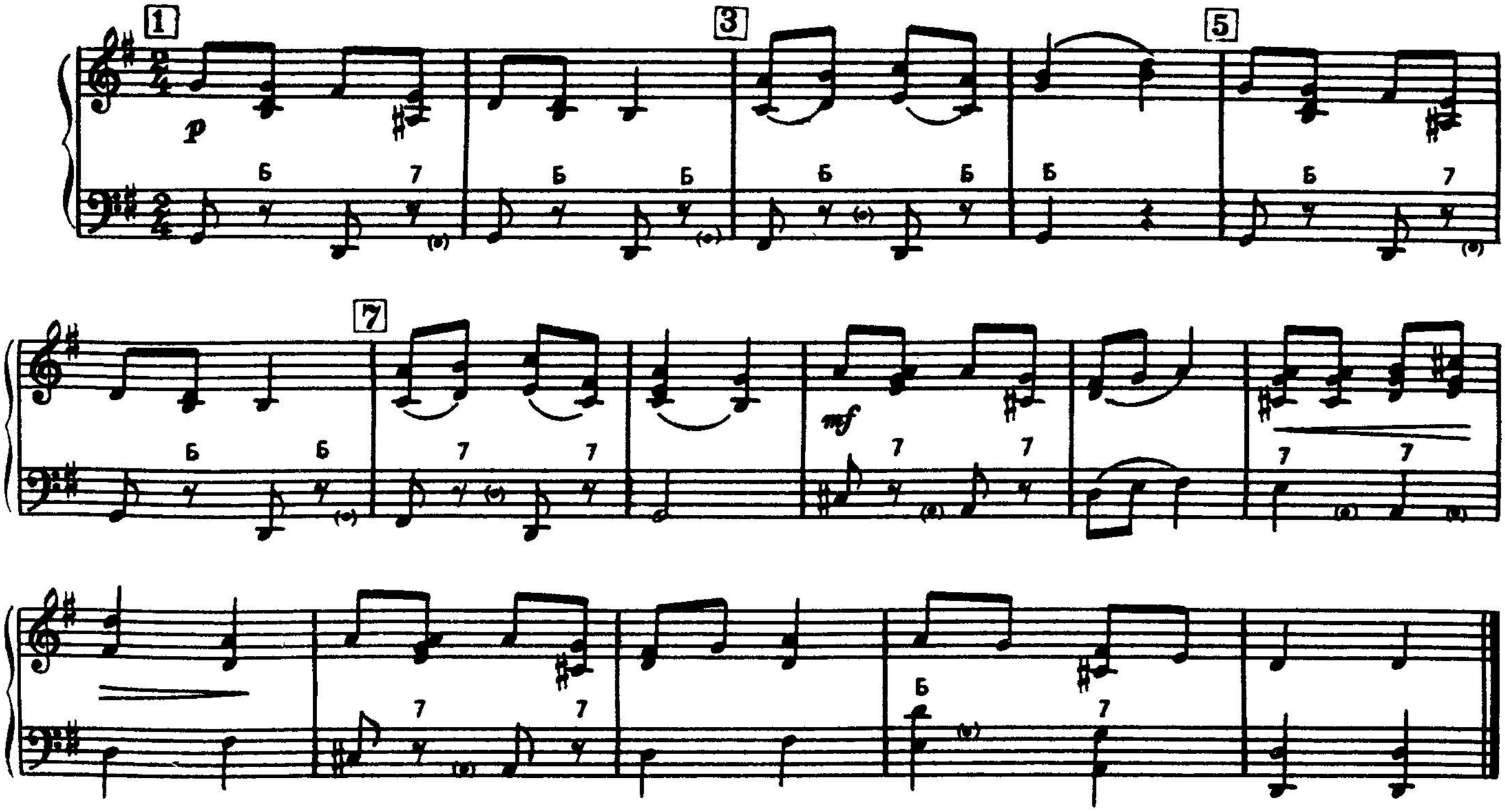

Упражнение на соответствие движений характеру музыки.
1—2 такты. Дети медленно наклоняются вперед.
3—4 такты. Медленно выпрямляются.
Движения первых четырех тактов повторяются до конца пьесы.

Сообщество педагогов - d-seminar.ru