ПЕСЕНКА ЧЕТЫРЕХ ДРУЗЕЙ

Из мультфильма «КОРАБЛИК»

Слова М. ВОЛЬПИНА

Сообщество педагогов - d-seminar.ru

Музыка Н. БОГОСЛОВСКОГО

Подвижно

нар *mf*

Мы ве - се - лы - е дру - зья, мы дру - зья, мы дру - зья,

и пос - со - рить нас не - льзя, нас не - льзя, да! И мы всё-та - ки плы - вём,

мы плы - вём, мы плы - вём, на - шу пе - сен - ку по - ём,

Для повторения

мы по - ём,

да!

Для окончания

не раз - лить, да!

Мы весёлые друзья,
Мы друзья, мы друзья,
И поссорить нас нельзя,
Нас нельзя, да!

И мы всё-таки плывём,
Мы плывём, мы плывём,
Нашу песенку поём,
Мы поём, да!

На земле и на воде,
На воде, на воде
Узнаём друзей в беде,
Да, в беде, да!

Нашу дружбу не разбить,
Не разбить, не разбить,
И водой нас не разлить,
Не разлить, да!

ПЕСЕНКА О ДРУЖБЕ

Из мультфильма «ЛЕОПОЛЬД И ЗОЛОТАЯ РЫБКА»

Слова А. ХАЙТА

Музыка Б. САВЕЛЬЕВА

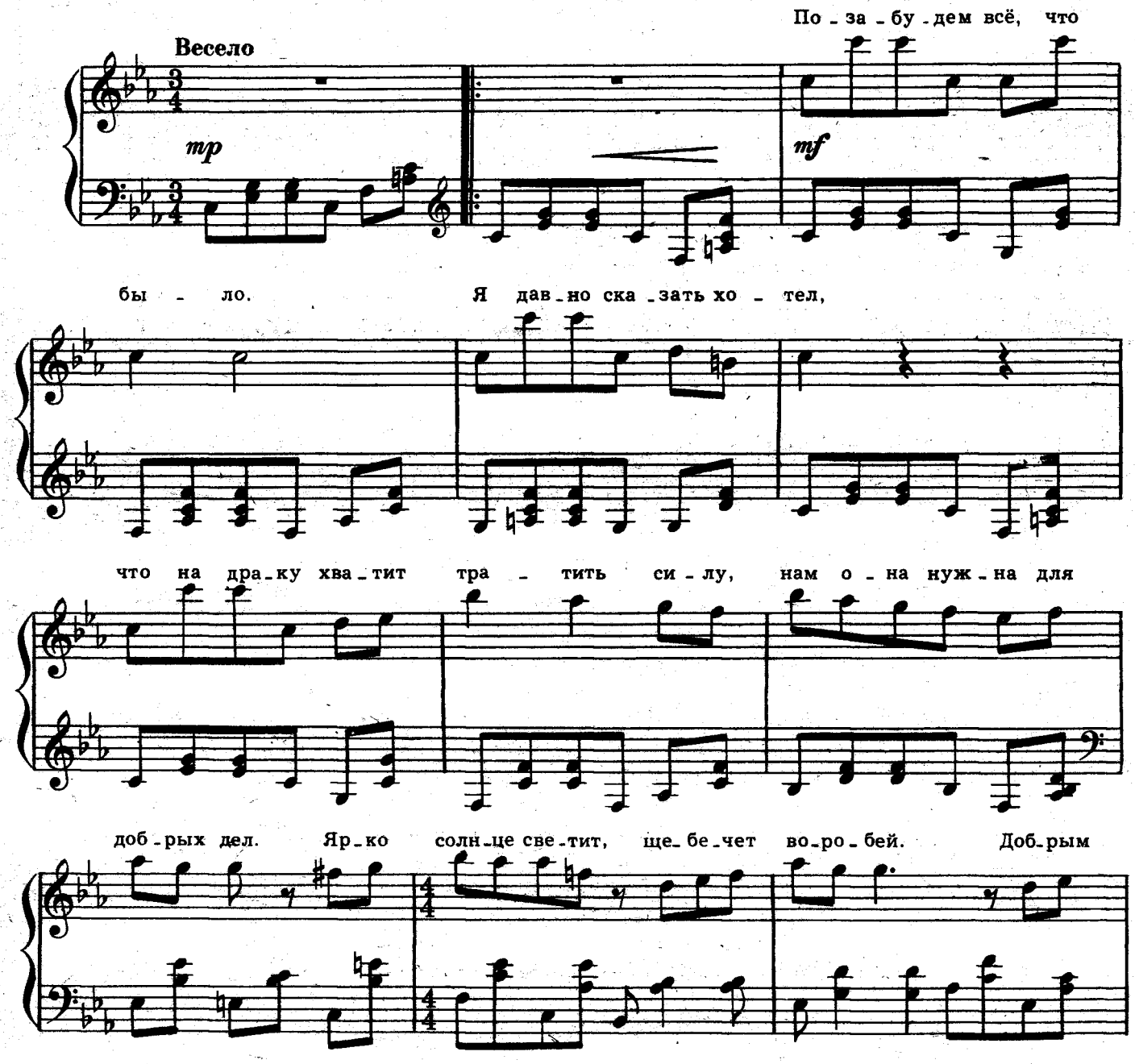

Группа Вконтакте
Сообщество педагогов - d-seminar.ru