Песенка для мам

Для детей средней группы ДОУ
Слова и музыка **Л. А. Старченко,**

Сообщество педагогов - d-seminar.ru

Шутливо, оживлённо

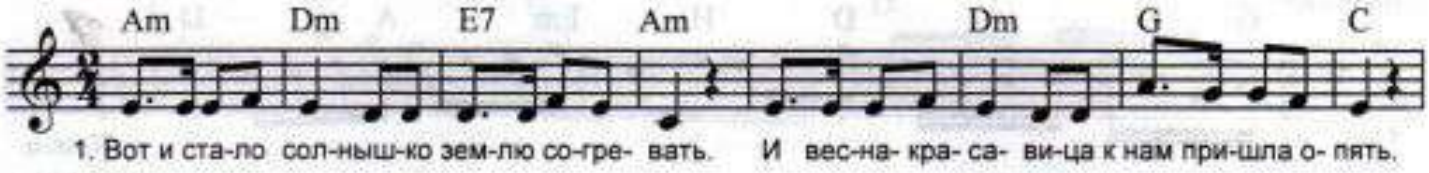

Припев

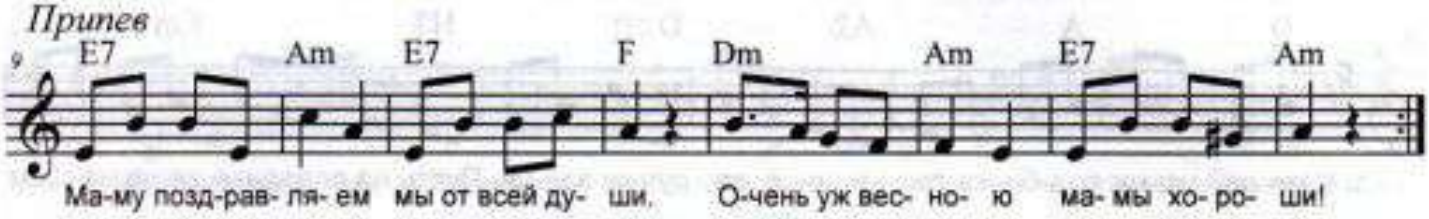

Припев:

1. Вот и стало солнышко
Землю согревать.
И весна-красавица
К нам пришла опять.

Маму поздравляем
Мы от всей души.
Очень уж весною
Мамы хороши!

2. Птички прилетают,
Песенки поют,
А сосульки тают,
Спать нам не дают.

Припев.

Группа Вконтакте
Сообщество педагогов - d-seminar.ru

Песенка-распевка для детей младшей группы
Слова и музыка **Л. А. Старченко,**
ДОУ № 8, г. Снежногорск Мурманской обл.

Спокойно, ласково

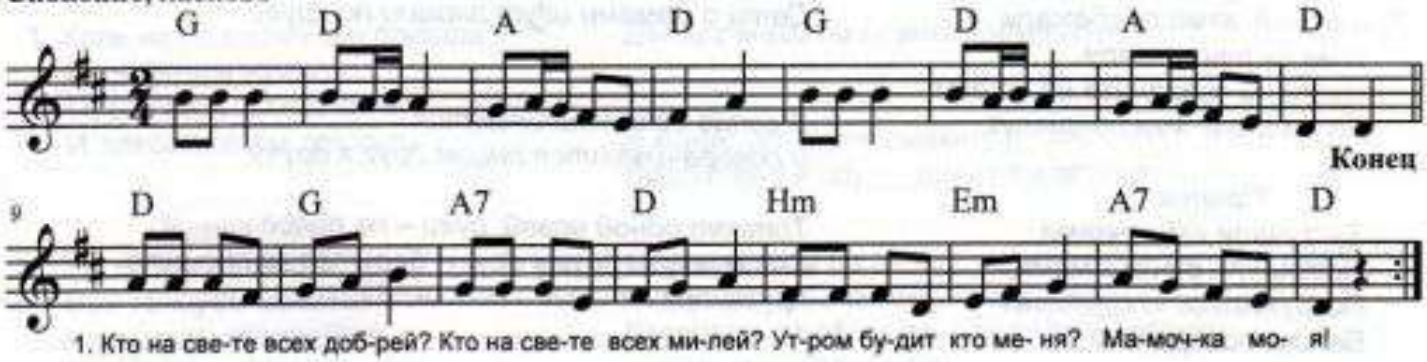

На вступление и проигрыш дети хлопают в ладоши.

1. Кто на свете всех добрей?
Кто на свете всех милей?
Утром будит кто меня?
Мамочка моя!

2. Кто мне песенку споёт?
Кто мне сказочку прочтёт?
Крепко любит кто меня?
Мамочка моя!