ПЕСЕНКА О НОВОГОДНИХ МИНУТКАХ

Слова В. ОРЛОВА

Музыка И. АРСЕЕВА

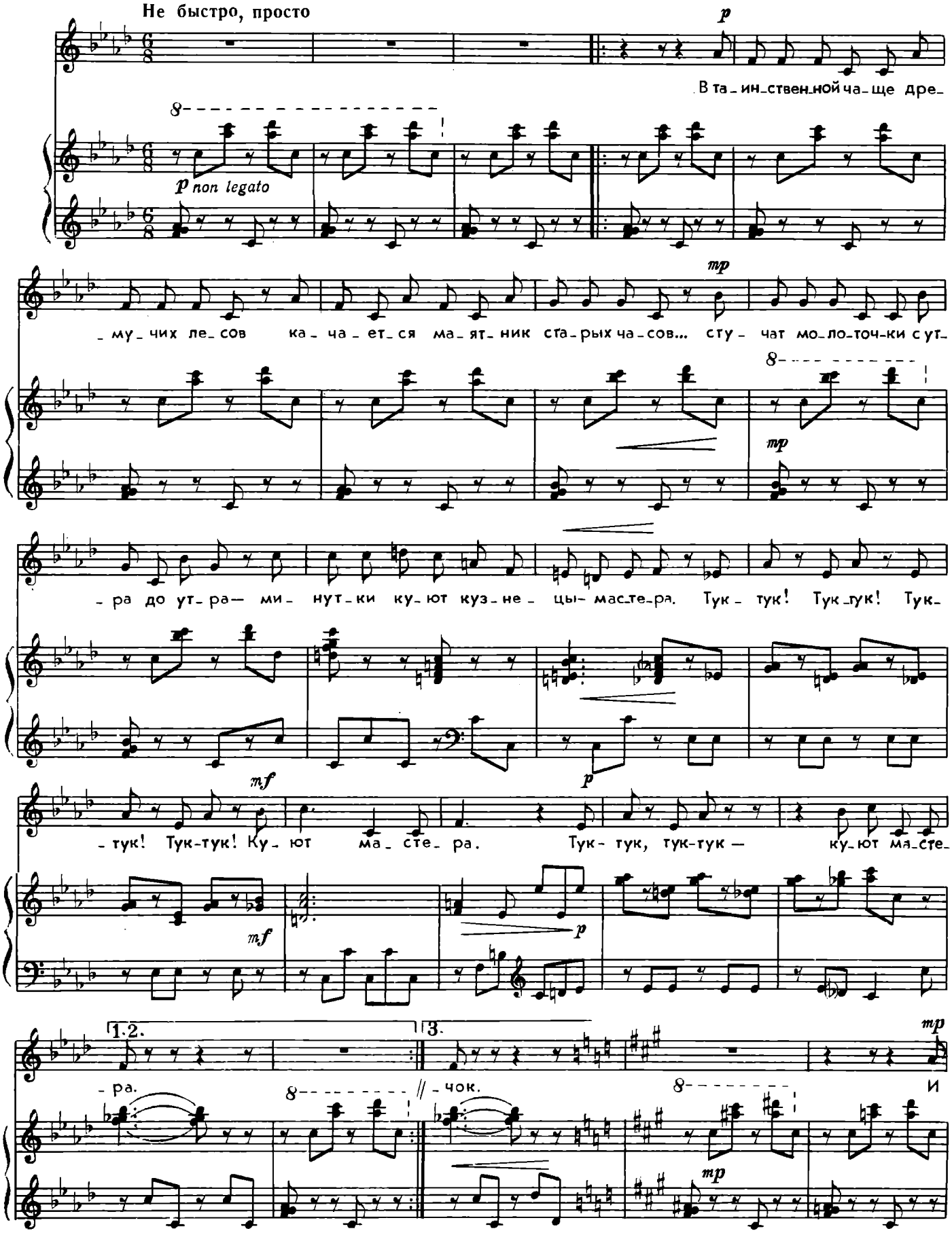

Сообщество педагогов - d-seminar.ru