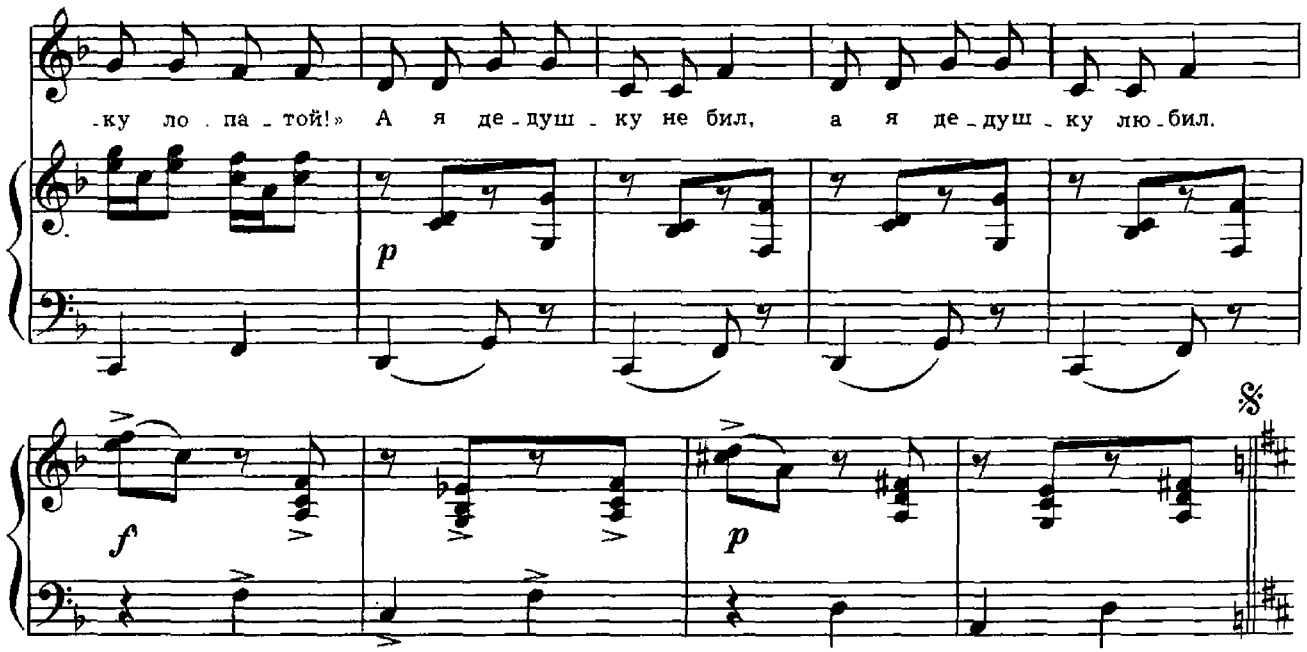

Если мальчик конопат,
Разве мальчик виноват,
Что на свет родился конопатым?
Но, однако, с малых лет
Пареньку прохода нет,
И кричат девчонки и ребята:
«Рыжий, рыжий, конопатый,
Не бей дедушку лопатой!»
А он дедушку не бил,
А он дедушку любил.

Вот он к деду. Ну а дед—
Говорит ему в ответ:
«У меня ведь тоже конопушки.
Только выйду я во двор,
Самому мне до сих пор
Вслед кричат ехидные старушки:
«Рыжий, рыжий, конопатый,
Не бей дедушку лопатой!»
А я дедушку не бил,
А я дедушку любил.

В небе солнышко горит,
Солнце с неба говорит:
«Я ведь тоже рыжим уродилось.
Я ведь если захочу,
Всех подряд раззолочу.
Ну-ка, посмотри, что получилось:
Рыжий папа, рыжий дед,
Рыжим стал весь белый свет!
Если каждый конопат,
Где на всех набрать лопат?»

ПЕСЕНКА О ПОНИ

Сообщество педагогов - d-seminar.ru

Слова Ю. МОРИЦ

Музыка Е. БОТЯРОВА

Неторопливо

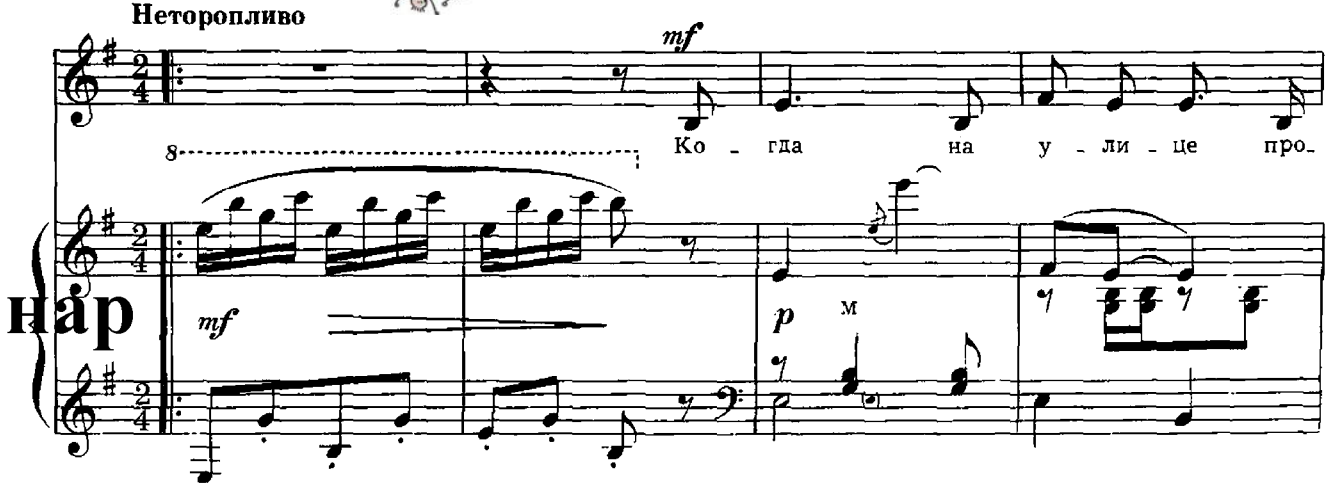

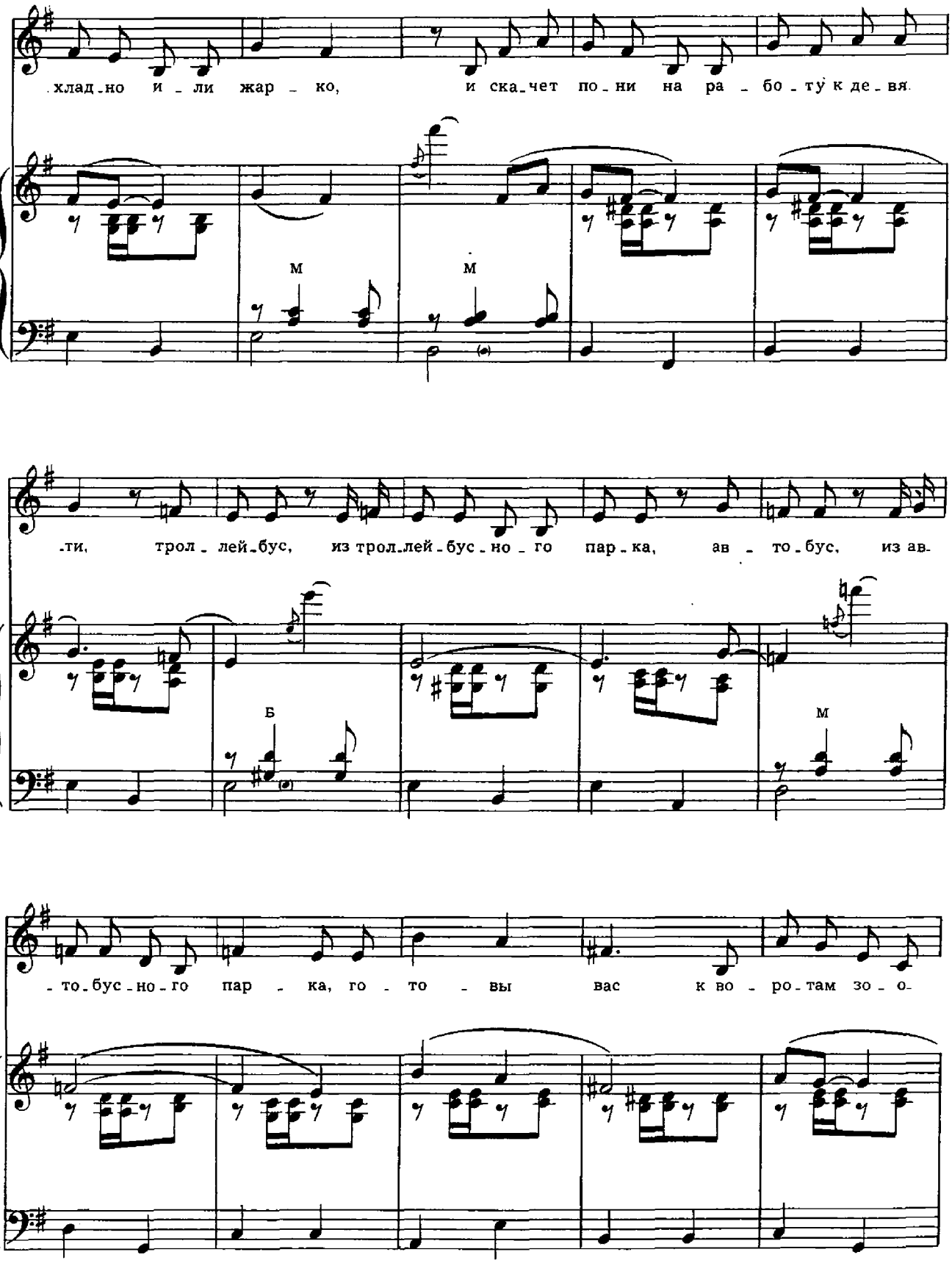
хлад-но и-ли жар-ко, и ска-чет по-ни на ра-бо-ту к де-вя-
м
м
-ти, трол-лей-бус, из трол-лей-бус-но-го пар-ка, ав-то-бус, из ав-
б
м
-то-бус-но-го пар-ка, го-то-вы вас к во-ро-там зо-о-

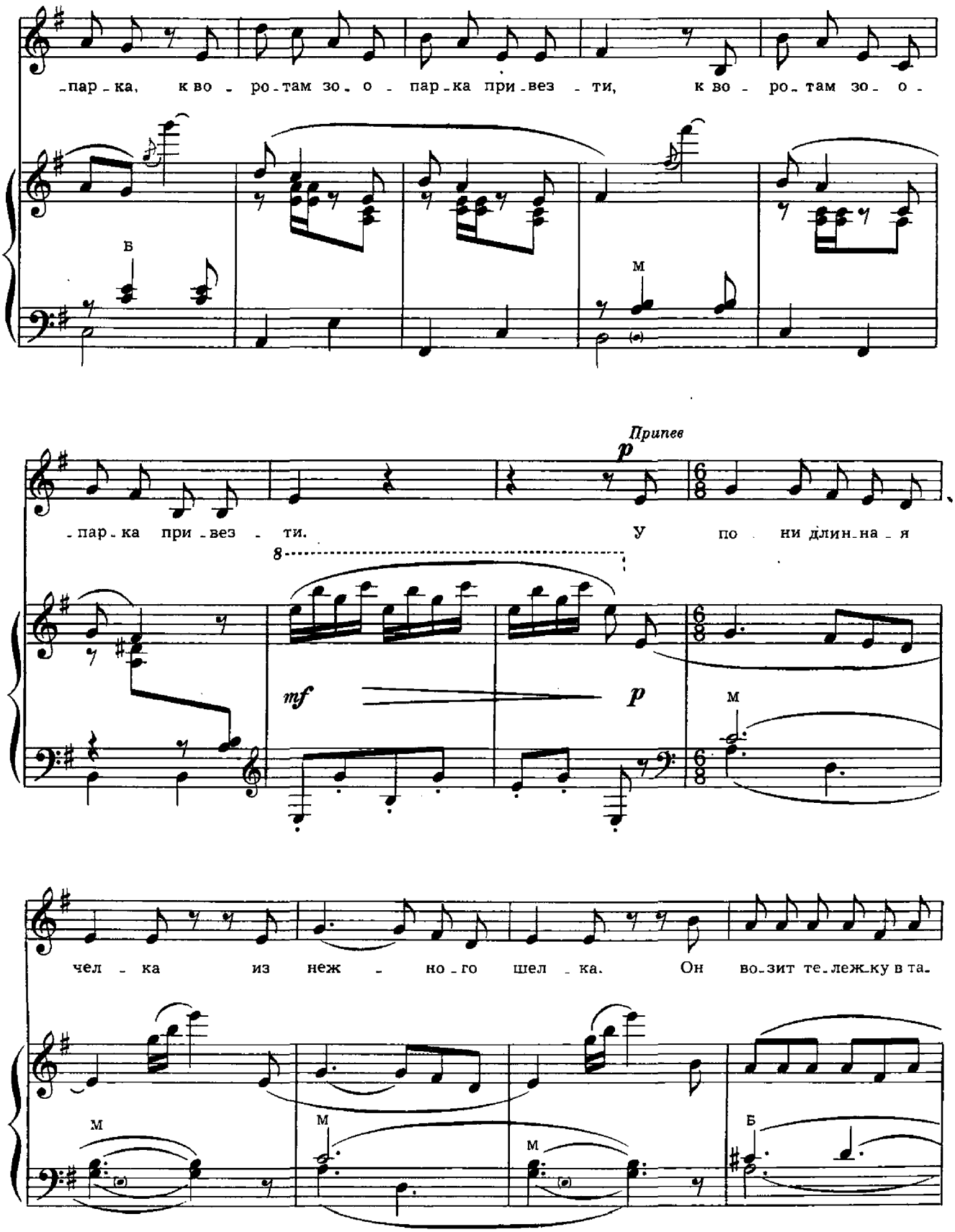
-пар-ка, к во - ро-там зо- о - пар-ка при-вез - ти, к во - ро-там зо- о -
В
М
Припев
p
-пар-ка при-вез - ти. У по ни длин-на-я
8
mf
p
М
чел - ка из неж - но-го шел - ка. Он во-зит те-леж-ку в та-
М
М
М
Б

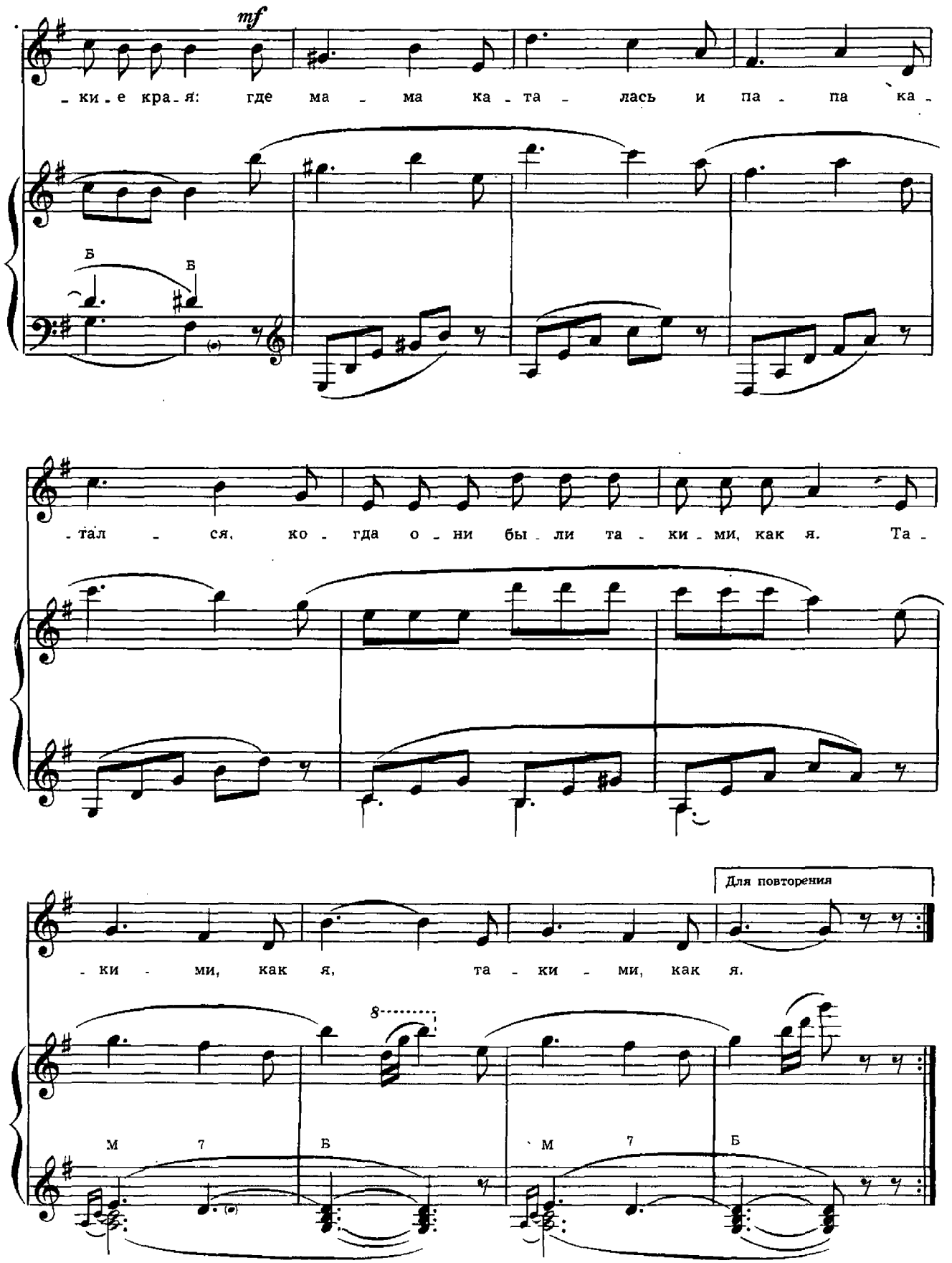
mf
-ки-е кра-я: где ма - ма ка-та - лась и па - па ка-
Б
Б
-тал - ся, ко - гда о - ни бы-ли та - ки-ми, как я. Та -
Для повторения
-ки - ми, как я, та - ки - ми, как я.
8
М
7
Б
М
7
Б

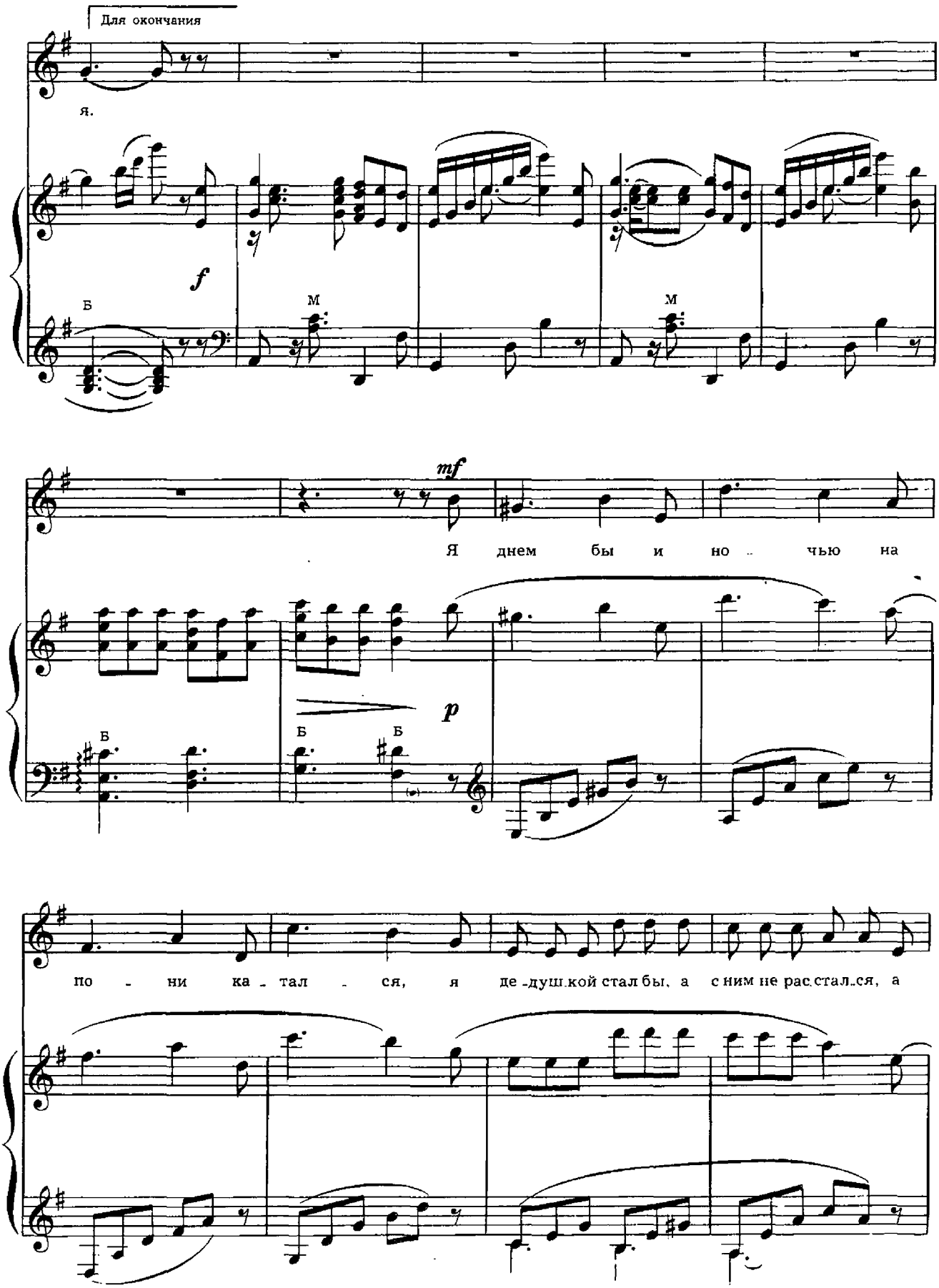
Для окончания
я.
f
Б
М
М
mf
Я днем бы и но чью на
p
Б
Б
Б
по ни ка тал ся, я де душкой стал бы, а с ним не рас стал ся, а

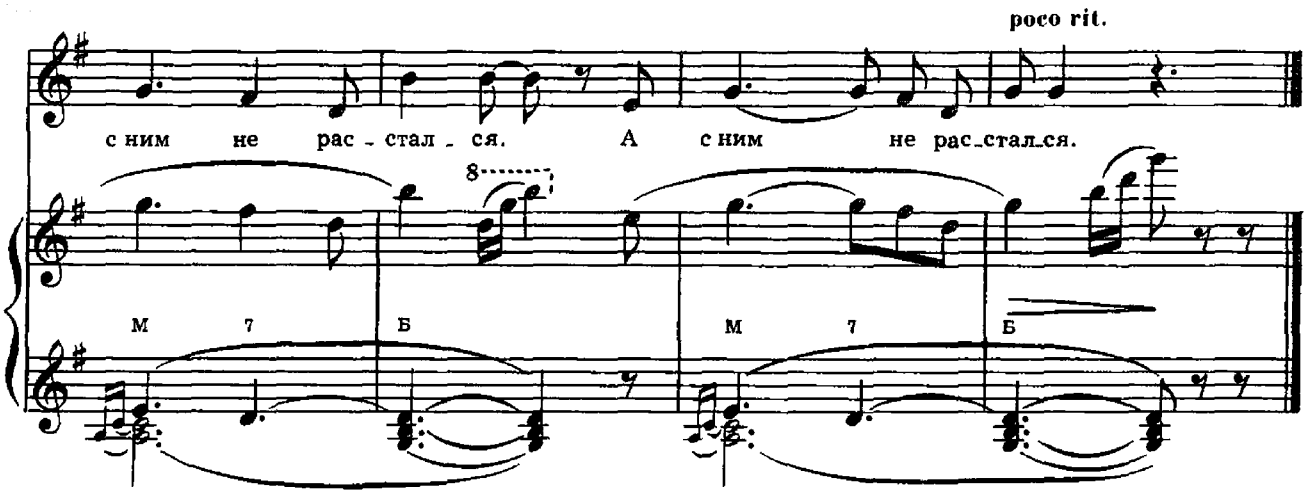

Когда на улице прохладно или жарко,
И скачет пони на работу к девяти,
Троллейбус из троллейбусного парка,
Автобус из автобусного парка,
Готовы вас к воротам зоопарка,
К воротам зоопарка привезти.

Припев: У пони длинная челка
Из нежного шелка.
Он возит тележку в такие края,
Где мама каталась
И папа катался,
Когда они были такими, как я.

Туда, где водятся слоны и бегемоты,
Орангутаны и другие чудеса,
Летают раз в неделю самолеты,
Потом плывут неделю пароходы,
А пони довезет за полчаса.

Припев.

Всегда прекрасен самолет над облаками
И корабли прекрасны все до одного.
Но трудно самолет обнять руками,
И трудно пароход обнять руками,
А пони так легко обнять руками
И так чудесно нам обнять его.

Припев.

Я днем бы и ночью на пони катался,
Я дедушкой стал бы, а с ним не расстался,
А с ним не расстался.

Группа Вконтакте
Сообщество педагогов - d-seminar.ru