Будьте добры

Из мультфильма «Новогоднее приключение»

Слова А. Савина

Сообщество педагогов - d-seminar.ru

Музыка А. Флярковского

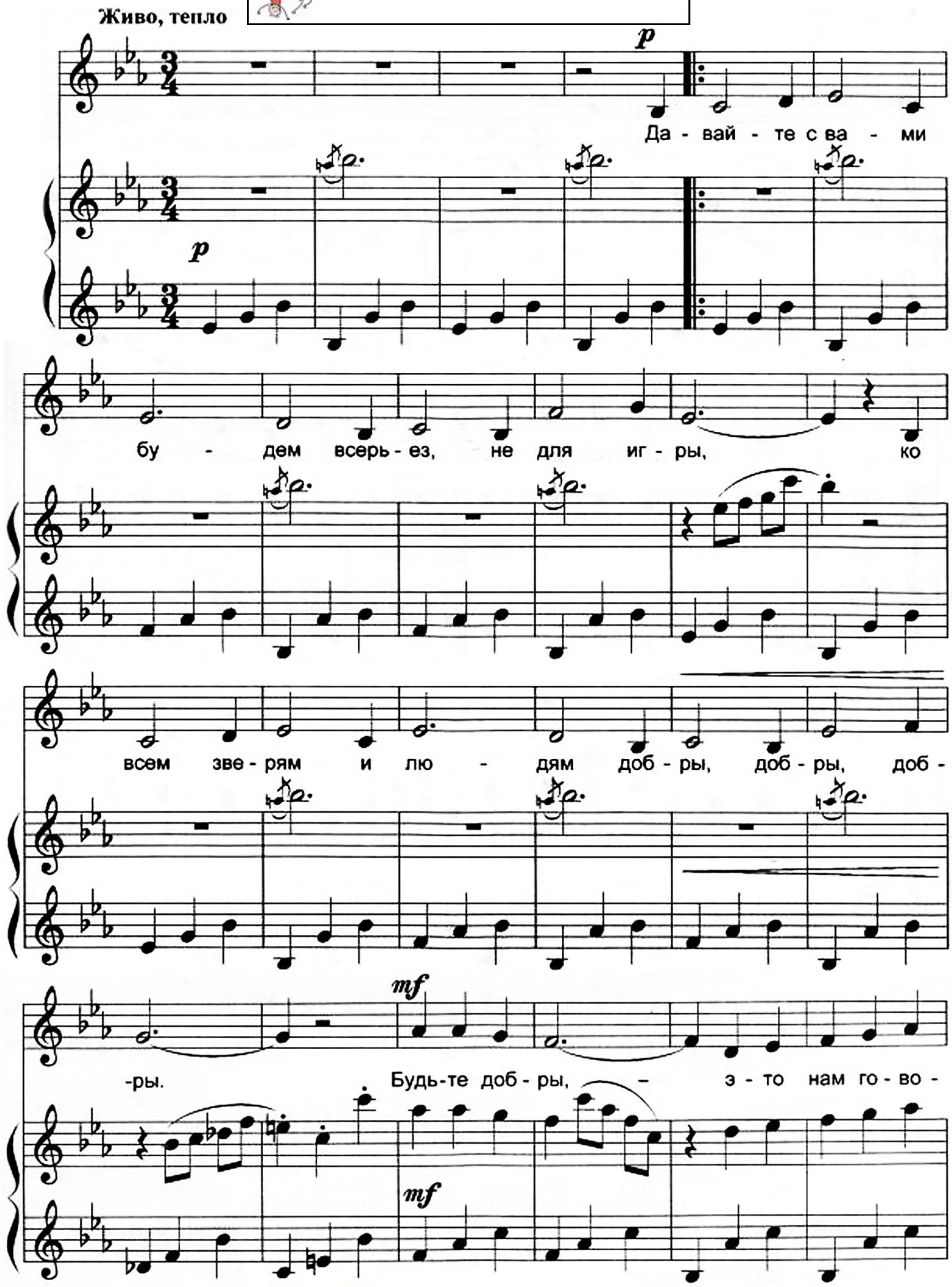

Группа Вконтакте

-рит Но-вый год. Будь-те доб-ры, –

толь-ко к доб-ро-му ра - дость при-дет.

Будь-те доб-ры, – пусть за-жгут-ся ве-

-сель - я кост-ры. Будь-те доб-

Группа Вконтакте

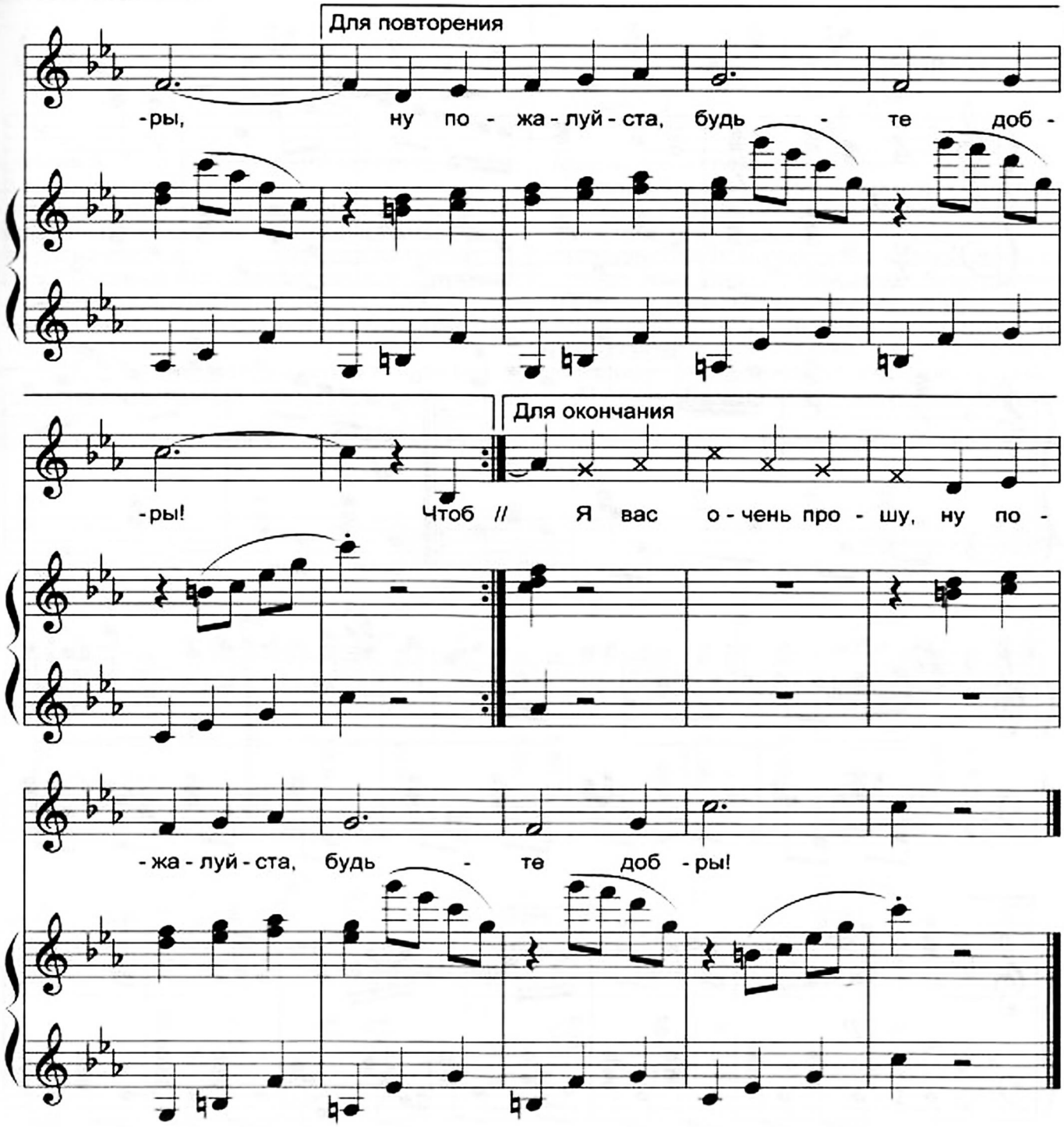

Давайте с вами будем
Всерьез, не для игры,
Ко всем зверям и людям
Добры, добры, добры.
Будьте добры, –
Это нам говорит Новый год.
Будьте добры –
Только к доброму радость придет.
Будьте добры –
Пусть зажгутся веселья костры.
Будьте добры,
Ну пожалуйста, будьте добры!

Чтоб стал наш мир похожим
На яблоню в цвету,
Дари, дари прохожим
Тепло и доброту.
Будьте добры –
И тогда обойдет вас беда.
Будьте добры
В Новый год, и потом, и всегда.
Будьте добры!
Здравствуй, утро счастливой поры!
Будьте добры,
Я вас очень прошу,
Ну пожалуйста, будьте добры!

Сообщество педагогов - d-seminar.ru