Песня Буквоежки

Сообщество педагогов - d-seminar.ru

Музыка и слова ЕЛ.Б. Кривонос

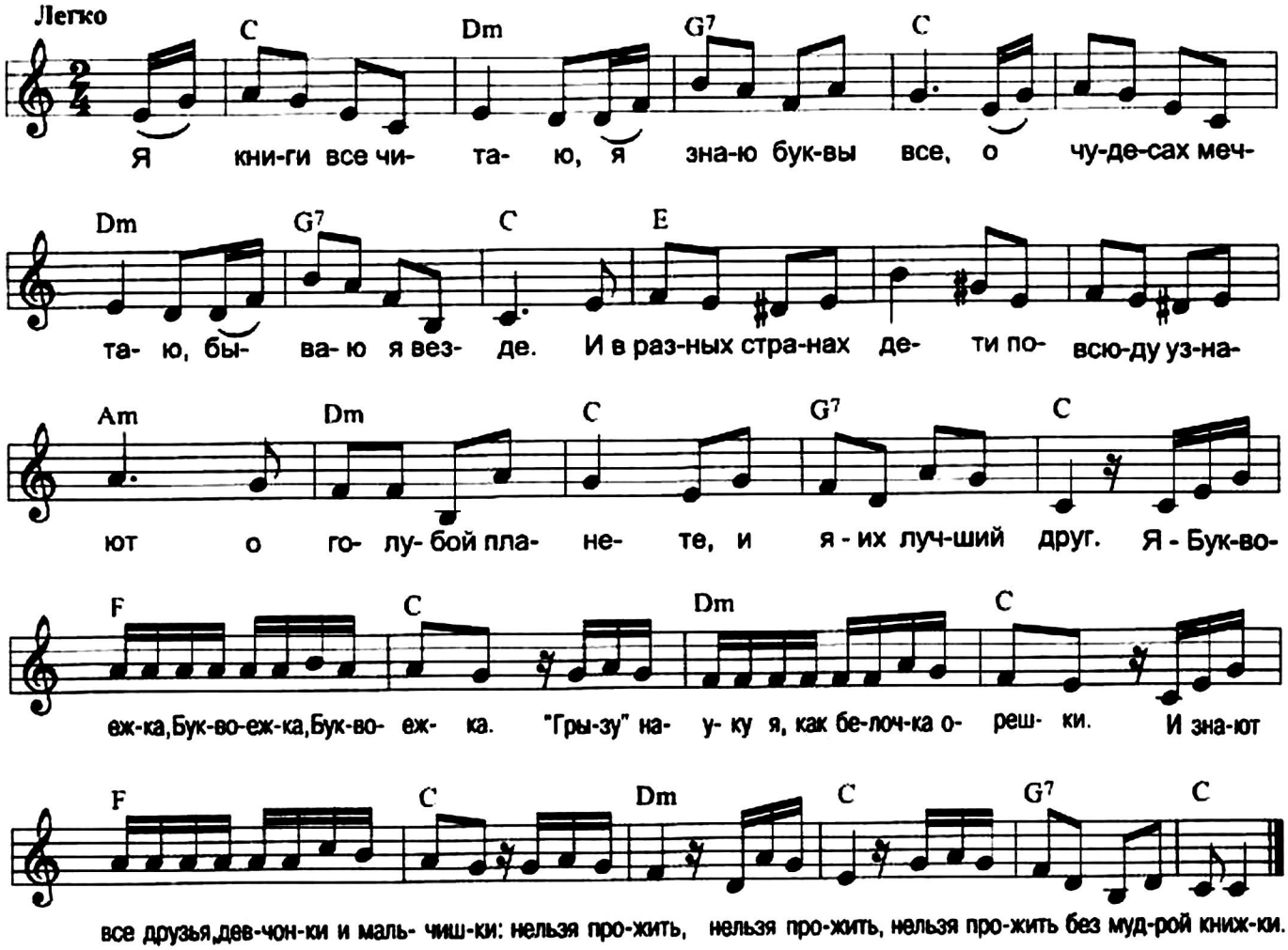

Я книги все читаю, я знаю буквы все,
О чудесах мечтаю, бываю я везде.
И в разных странах дети повсюду узнают
О голубой планете, и я – их лучший друг.

Я – Буквоежка, Буквоежка, Буквоежка.
"Грызу" науку я, как белочка орешки.
И знают все друзья, девчонки и мальчишки:
Нельзя прожить, нельзя прожить,
Нельзя прожить без мудрой книжки.

Буквоежка (взрослый) задаёт вопросы о буквах, просит прочитать или составить слово.

Группа Вконтакте