Песня бусинок

Для старшей и подготовительной групп

Слова и музыка

Н. Я. Соломыкиной (ДОУ № 44 Калининского р-на, г. Санкт-Петербурга) и

Н. П. Бобковой (ДОУ № 127 Выборгского р-на, г. Санкт-Петербурга)

Сообщество педагогов - d-seminar.ru

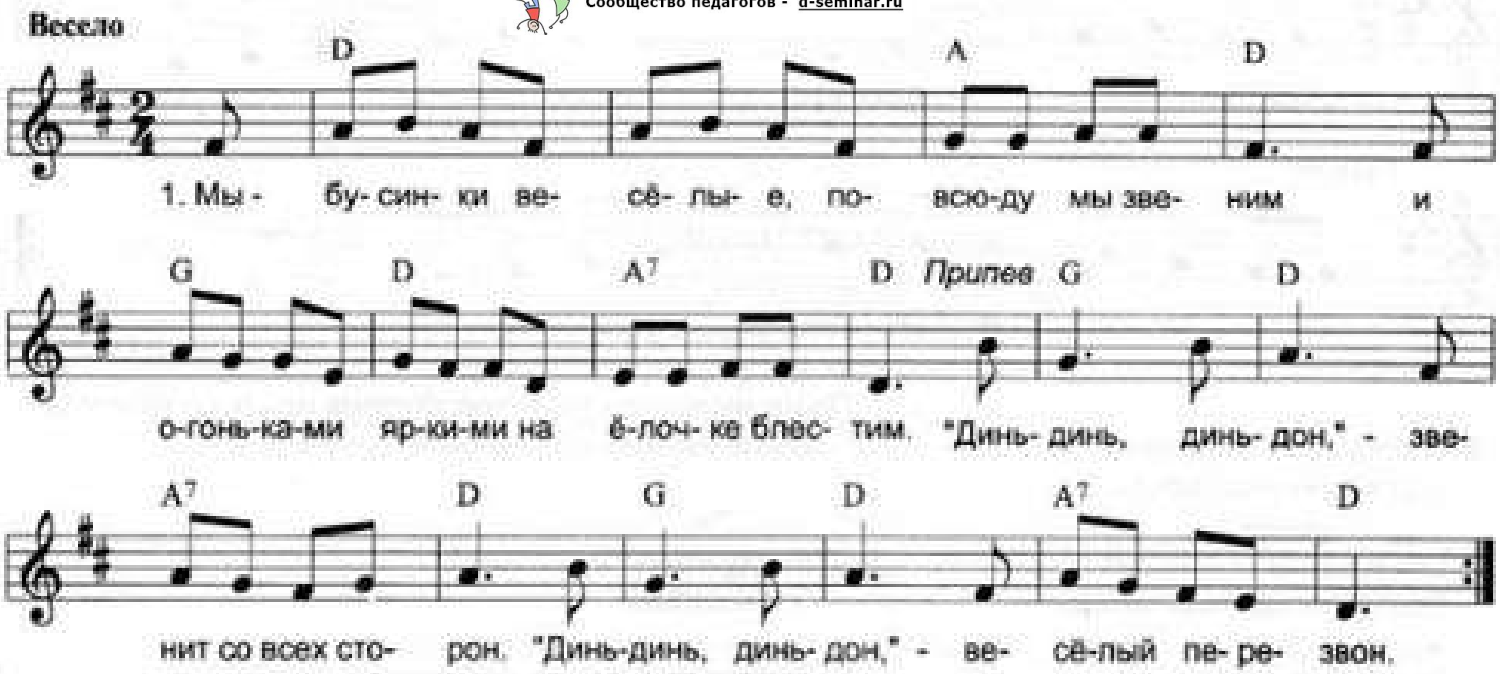

1. Мы – бусинки весёлые,
Повсюду мы звеним
И огоньками яркими
На ёлочке блестим.

Припев:
"Динь-динь, динь-дон, "–
Звенит со всех сторон.
"Динь-динь, динь-дон, "–
Весёлый перезвон.

2. На празднике у ёлочки
Хотим мы танцевать.
С весёлой, звонкой песенкой
Не будем унывать.
Припев.

Частушки гномиков

Слова **Л. А. Старченко**, музыка народная

1. Светит месяц, светит ясный,
Светит, да не ярко.
В гости гномики пришли
В качестве подарка.

Припев:
Тили-тили, тили-бом,
Гномики лесные.
Дружные, весёлые
Братцы заводные!

2. Новый год встречают дети,
Водят хороводы,
Ведь для праздника у нас
Нет плохой погоды.
Припев.

3. Бабка Ёжка наряжалась,
Косу заплетала,
На метле своей в лесу
Польку танцевала!
Припев.

4. Что за чудо, вот так чудо:
Нарядился волк лисой.
Он накрасил снегом губы
И назвал себя звездой!
Припев.

5. Мы в беде всем помогаем
Песенкою звонкой.
Приходите в гости к нам,
Ждём в лесу под ёлкой!
Припев.

Группа Вконтакте
Сообщество педагогов - d-seminar.ru