Песня колядовщиков

Русская народная мелодия,
обработка Е. Любинской,
музывальная редакция Ю. Забутова

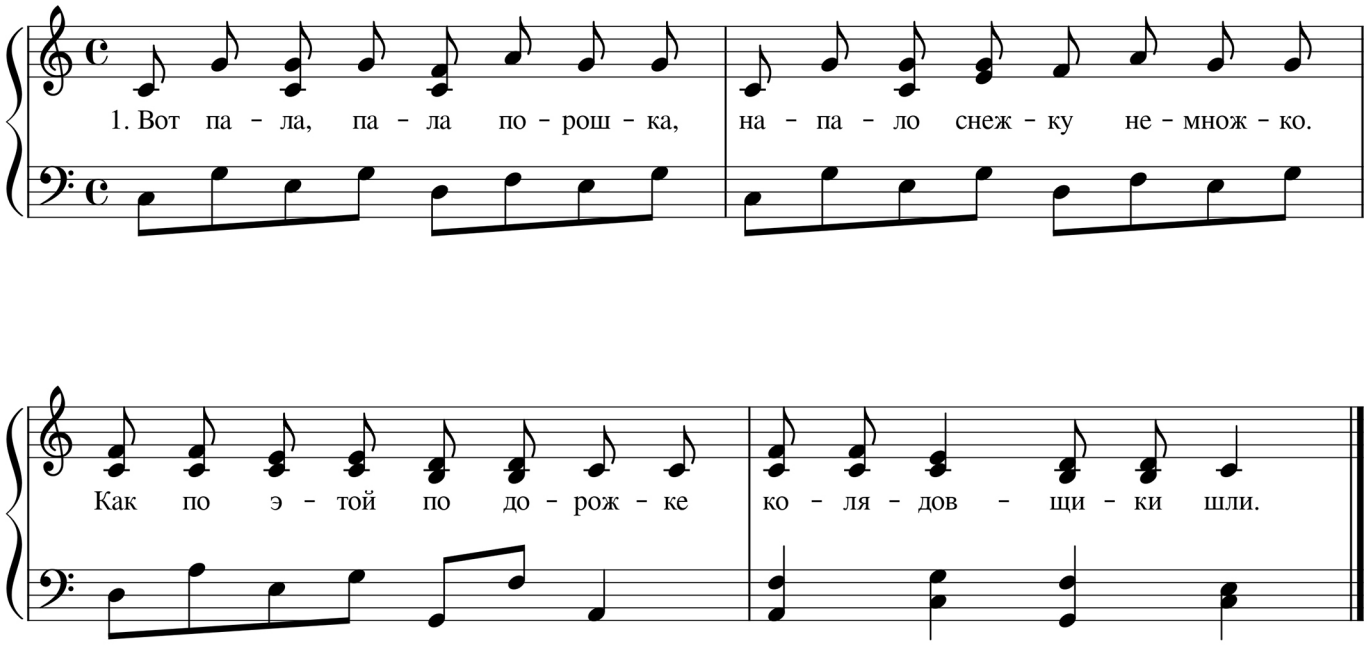

1. Вот пала, пала порошка.
Напало снежку немножко.
Как но этой по дорожке
Колядовщики шли.

2. Колядовщики-то —
Люди добрые.
Мы ходили, мы искали
Коляду святую.

3. У Петрова двора
Нашли коляду.
У Петрова двора -
Там три терема стоят.

4. А как в первом терему -
Красно солнышко.
Во втором терему
Ясный месяц живет.

5. А как в третьем терему -
Часты звездочки.
Наделите, не томите
Колядовщиков!

6. Или с печки пирогом.
Или с клети решетом.
Не дадите пирога —
Мы развалим ворота!

Сообщество педагогов - d-seminar.ru