Медведь.
Разве это красота:
От ушей и до хвоста,
Если нет в вас силы?

Появляется Весенний Ветерок.

Весенний Ветерок.
Я – Весенний Ветерок,
Я по всей земле летаю,
Обо всём на свете знаю.

Сорока.
Ветер, ветер, ты скажи
Да всю правду доложи:
Кто из нас в лесу милей,
Всех красивей и модней?

Весенний Ветерок.
Вот волшебные лукошки,
Потрудитесь-ка немножко.

Ветерок высыпает грибы, орехи, ягоды.
Зайчиха, Сорока и Лиса
собирают их в лукошки.

Весенний Ветерок.
Набрали полные лукошки,
Вот какие молодцы.
И без браслетов, сумок видно:
Вы просто **все** красавицы!

У каждого своя красота:
У Ежа – в иголках,
У Медведя – в силе,
А у вас – в быстрых лапках
Да в острых зубках!

Песня кукол

Для детей младшей и средней групп ДОУ
Слова и музыка **Л. Б. Кривонос,**

Сообщество педагогов - d-seminar.ru

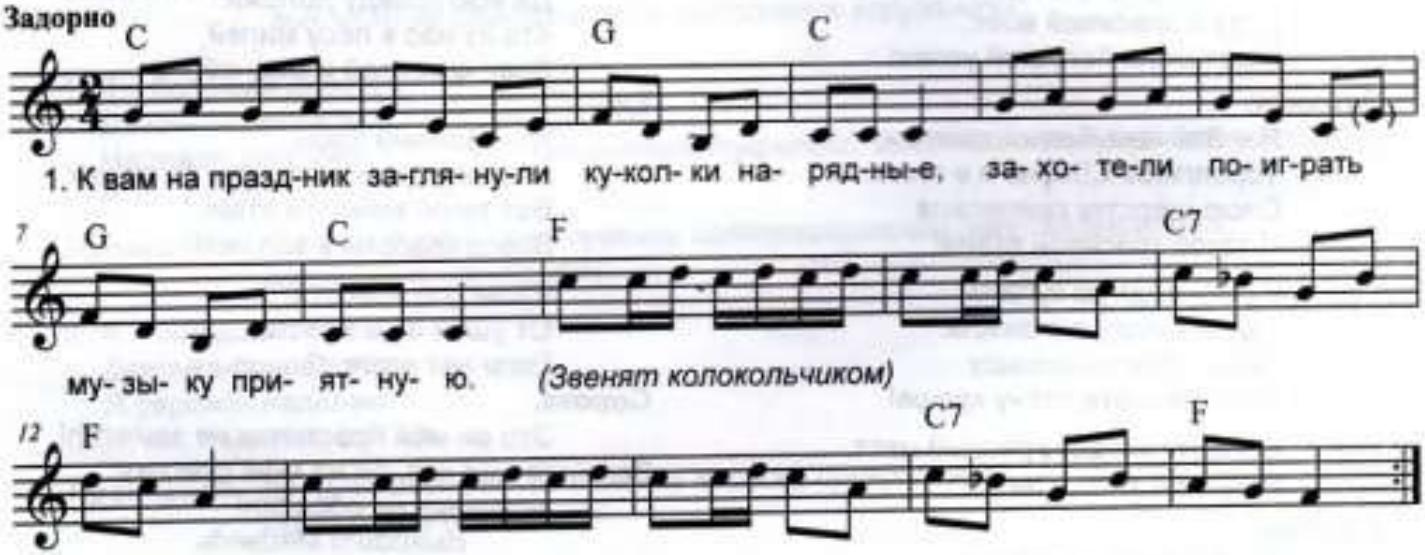

1. К вам на праздник заглянули
Куколки нарядные,
Захотели поиграть
Музыку приятную.

Проигрыш:
Звенят колокольчиком.

2. Мы танцуем, не скучаем,
Любим песни распевать.
Очень хочется ребятам
Вместе с нами поиграть.

Проигрыш:
Звенят колокольчиком.

Группа Вконтакте
Сообщество педагогов - d-seminar.ru