На горе-то Калина

Русская народная песня

Обработка Ю. Чичкова

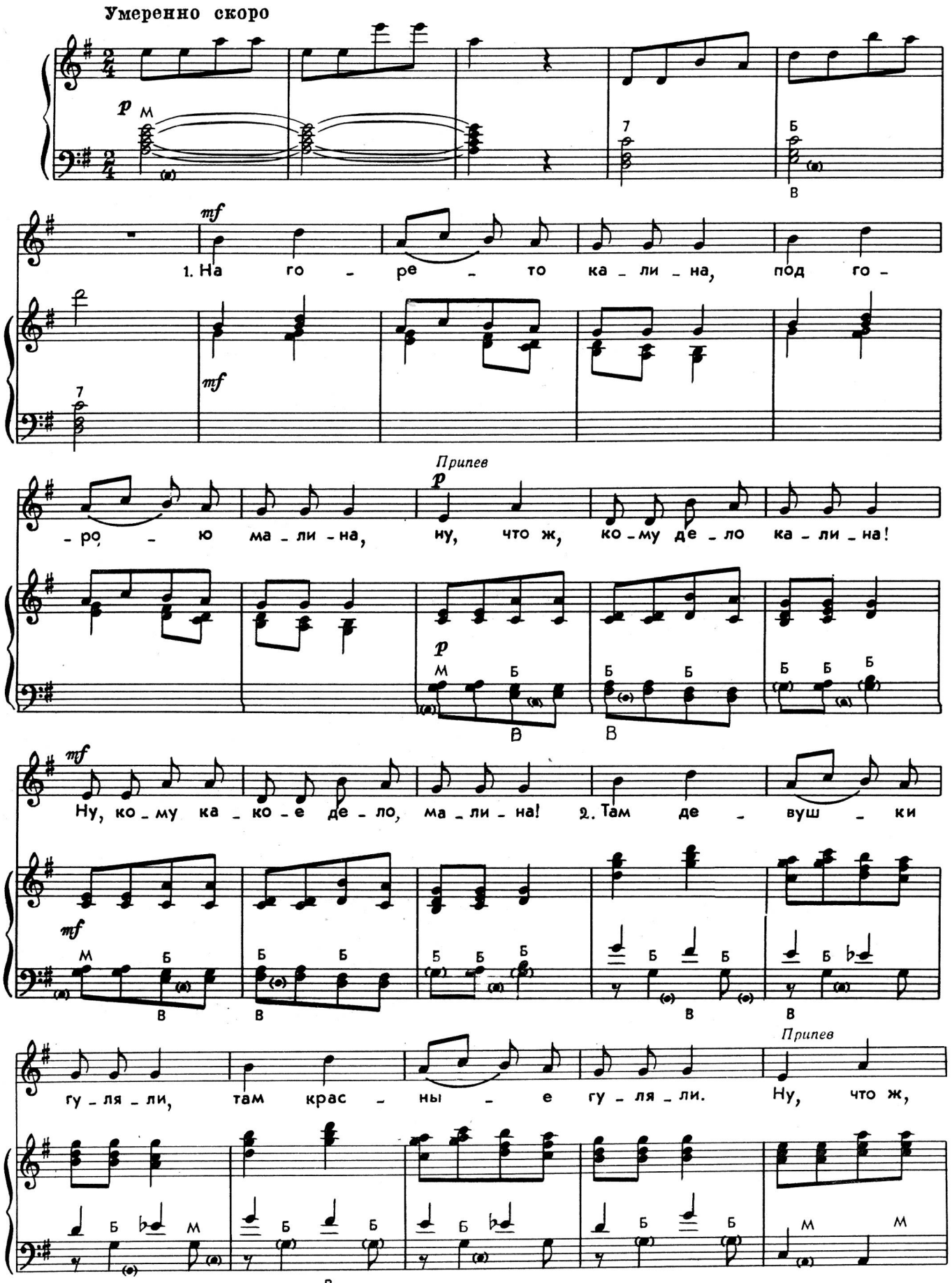

Сообщество педагогов - d-seminar.ru

ко-му де-ло, гу-ля-ли, ну, ко-му ка-ко-е де-ло, гу-ля-ли!

3. Ка-ли-нуш-ку ло-ма-ли, ка-ли-нуш-ку

Припев

ло-ма-ли. Ну, что ж, ко-му де-ло, ло-ма-ли, ну, ко-му ка-

-ко-е де-ло, ло-ма-ли! 4. Во пу-чоч-ки вя-за-ли,

Припев

во пу-чоч-ки вя-за-ли. Ну, что ж,

Группа Вконтакте

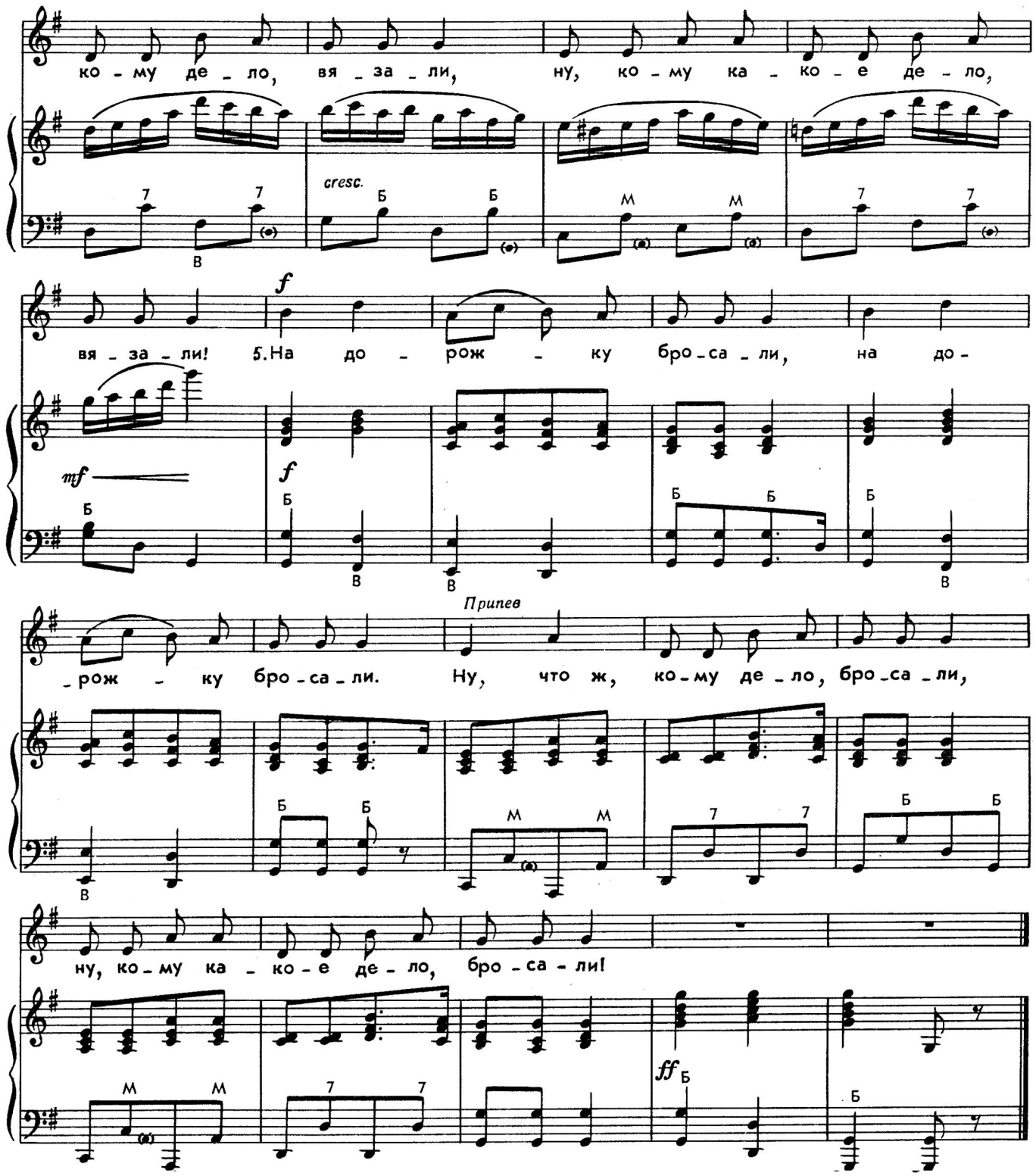

1. На горе-то калина.
   Под горою малина.

Припев: Ну, что ж, кому дело, калина!
Ну, кому какое дело, малина!

Подняв сцепленные руки, идут вправо. Идут по кругу, опустив руки.

Останавливаются, скользящими хлопками ударяют в ладоши, а на слово «калина» делают три притопа.

Кружатся.

2. Там девушки гуляли,
   Там красные гуляли.

Припев: Ну, что ж, кому дело, гуляли,
Ну, кому какое дело, гуляли!

Держась за руки, идут к центру круга и на слово «гуляли» делают три притопа. Идут от центра и делают три притопа на слово «гуляли».

Повторяют движения первого припева.

3. Калинушку ломали,
   Калинушку ломали.

Припев: Ну, что ж, кому дело, ломали,
Ну, кому какое дело, ломали!

Дети «рвут» правой рукой, затем «рвут» левой рукой «калину» и «ломают» ее о колено (2 раза).

Повторяют движения первого припева.

4. Во пучочки вязали,
   Во пучочки вязали,

Припев: Ну, что ж, кому дело, вязали!
Ну, кому какое дело, вязали!

Дети «вяжут» пучочки (кружат правой рукой вокруг левой).

Повторяют движения первого припева.

5. На дорожку бросали.
   На дорожку бросали.

Припев: Ну, что ж, кому дело, бросали,
Ну, кому какое дело, бросали!

Дети кладут правую руку на левое плечо и на слово «бросали» опускают в сторону-вниз («бросают калину»).

Повторяют движения первого припева.

Сообщество педагогов - d-seminar.ru