Пляска с флажками

Слова Е. Макшанцевой

Музыка А. Филиппенко

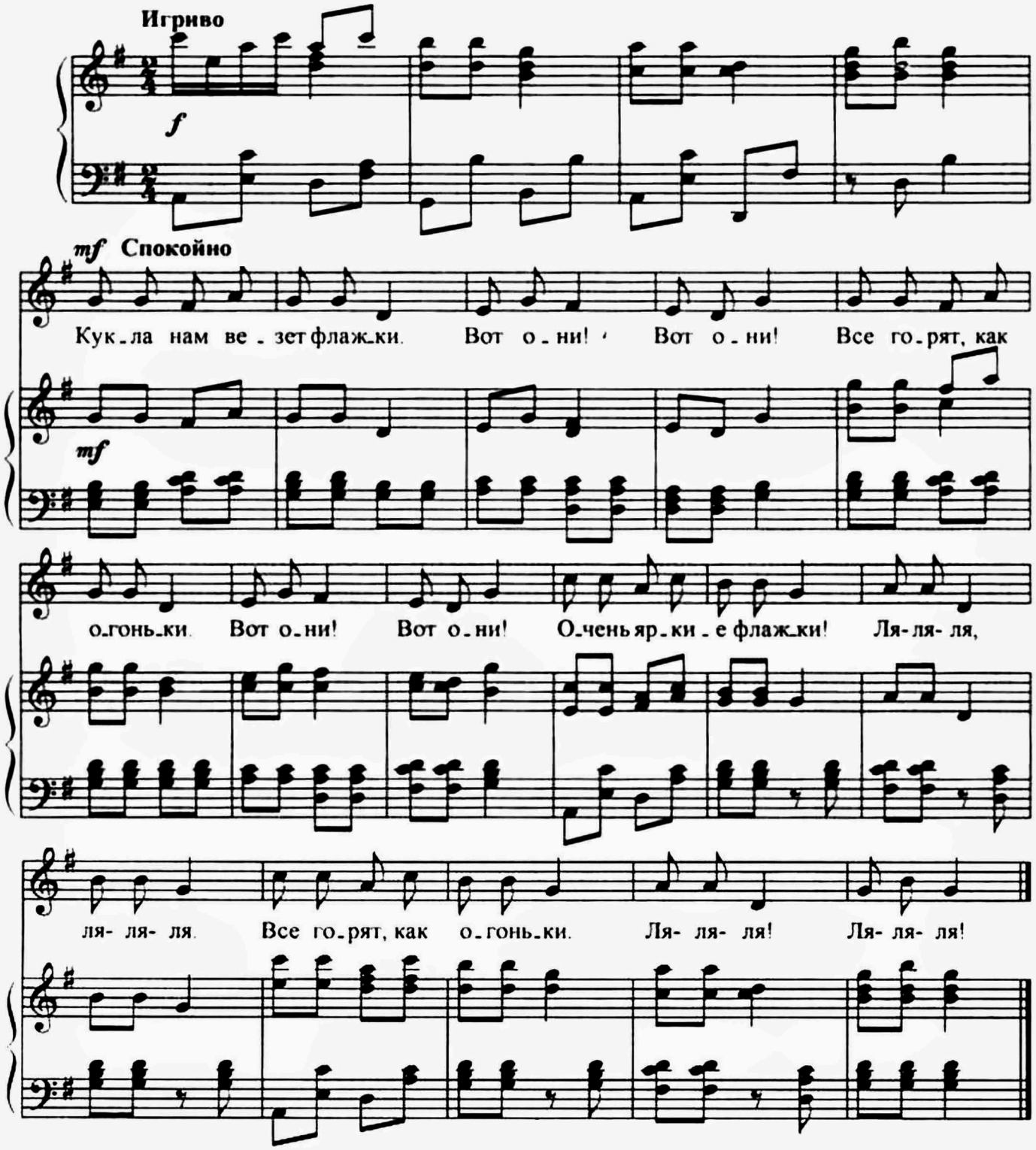

Кукла нам везет флажки.
Вот они! Вот они!
Все горят, как огоньки.
Вот они! Вот они!

Очень яркие флажки!
Ля-ля-ля, ля-ля-ля.
Все горят, как огоньки.
Ля-ля-ля! Ля-ля-ля!

Сообщество педагогов - d-seminar.ru