Песня Розы

из м/ф "Рэдволл"

Группа Вконтакте

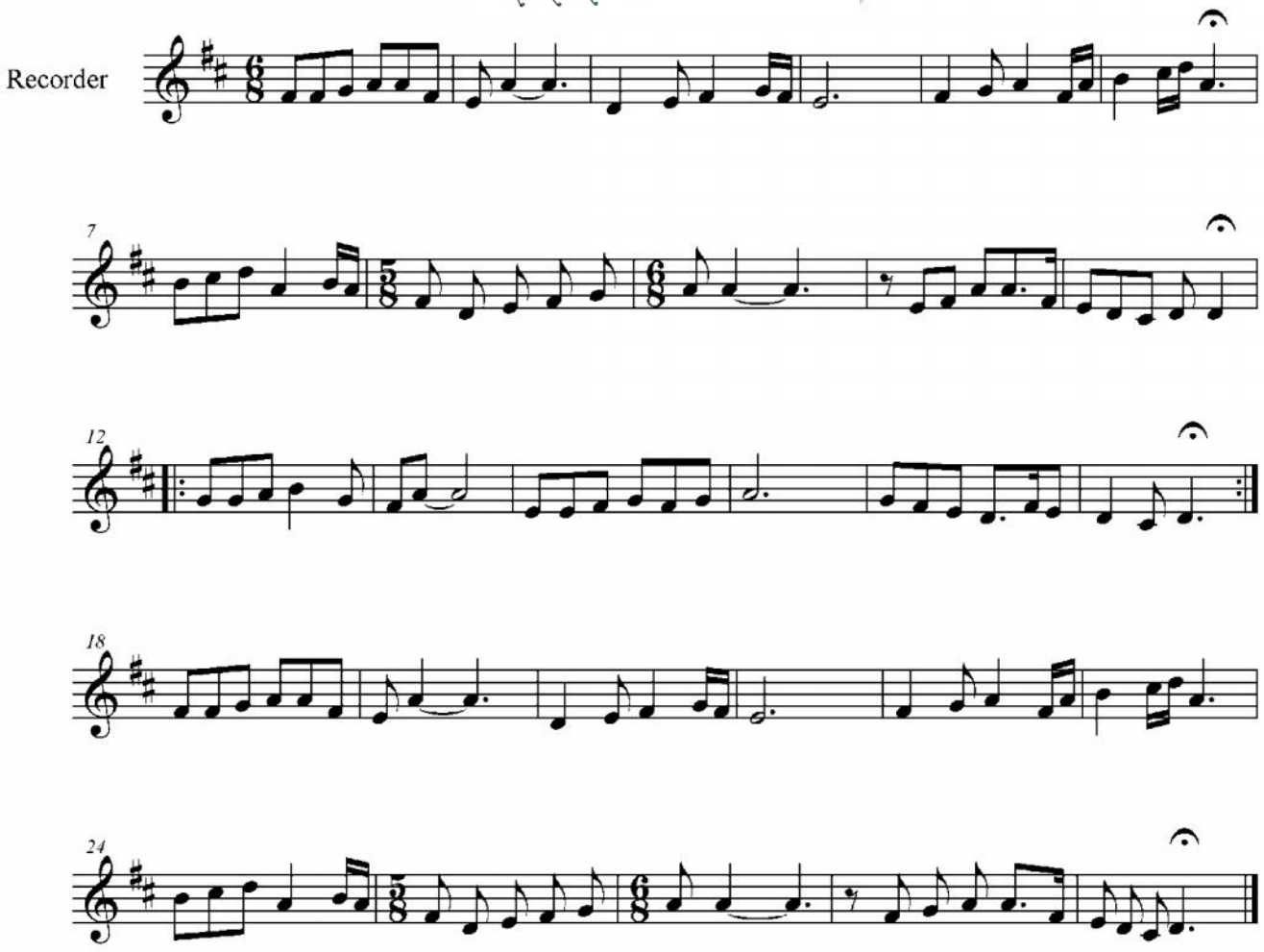

Сообщество педагогов - d-seminar.ru