ПЕСНЯ СИНЕГЛАЗКИ

Из телефильма «Незнайка с нашего двора»

Слова Ю. Энтина

Сообщество педагогов - d-seminar.ru

Умеренно скоро

нар

p

Gm

Ко-ро-тыш-ки с лю-бо-вью и

staccato simile

лас-кой на-зы-ва-ют ме-ня Си-не-глаз-кой и гля-

D 7

Gm

-дят на ме-ня вос-хи-щен-но, про-пус-ка-я га-лант-но впе-

G sus 7

G 7

Cm

Cm 7

F 7

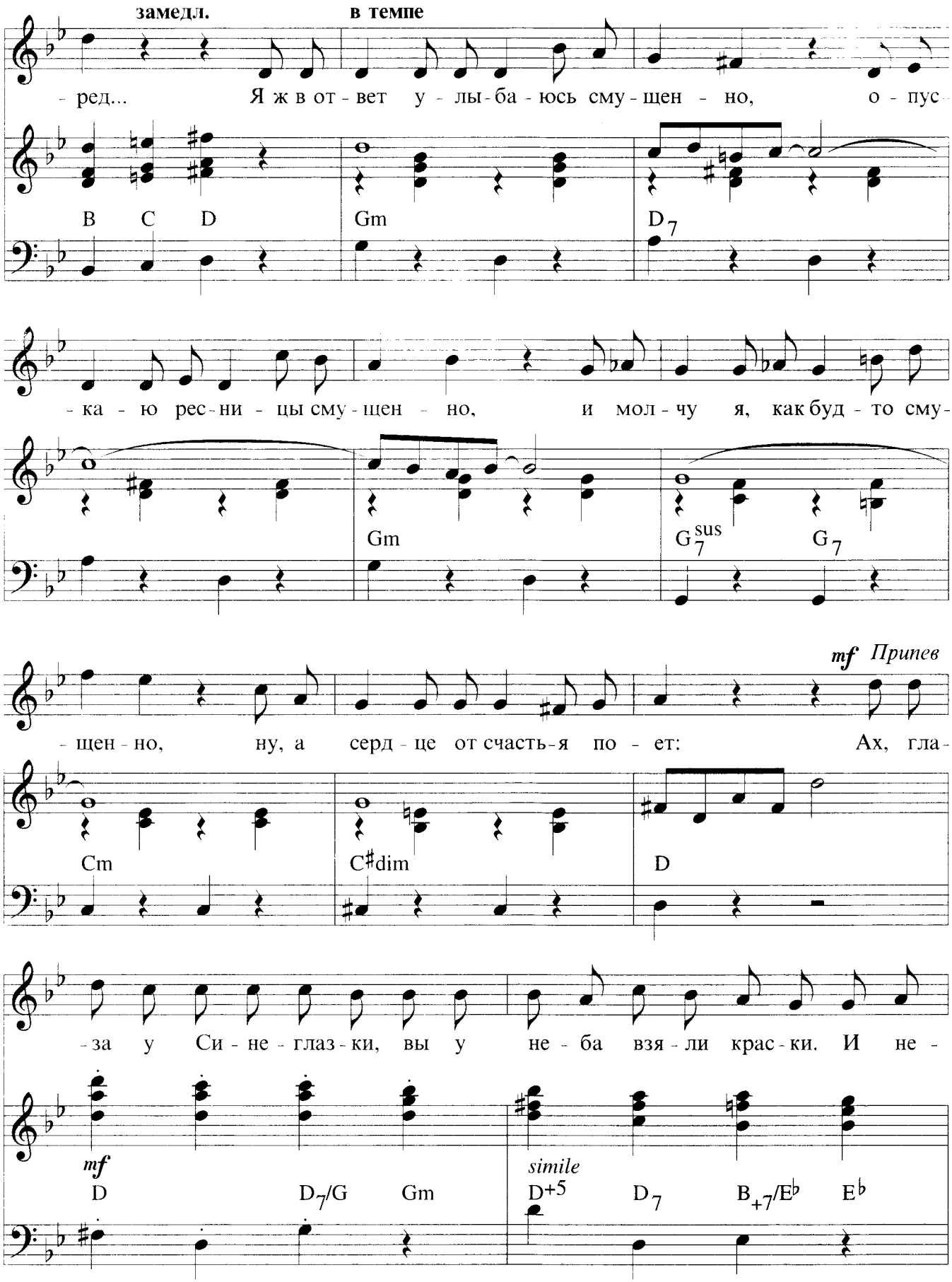
замедл.
в темпе
-ред... Я ж в от-вет у-лы-ба-юсь сму-щен-но, о-пус-
B C D
Gm
D7
-ка-ю рес-ни-цы сму-щен-но, и мол-чу я, как буд-то сму-
Gm
G7sus
G7
mf Припев
-щен-но, ну, а серд-це от счасть-я по-ет: Ах, гла-
Cm
C♯dim
D
-за у Си-не-глаз-ки, вы у не-ба взя-ли крас-ки. И не-
mf
D
D7/G
Gm
simile
D+5
D7
B+7/E♭
E♭

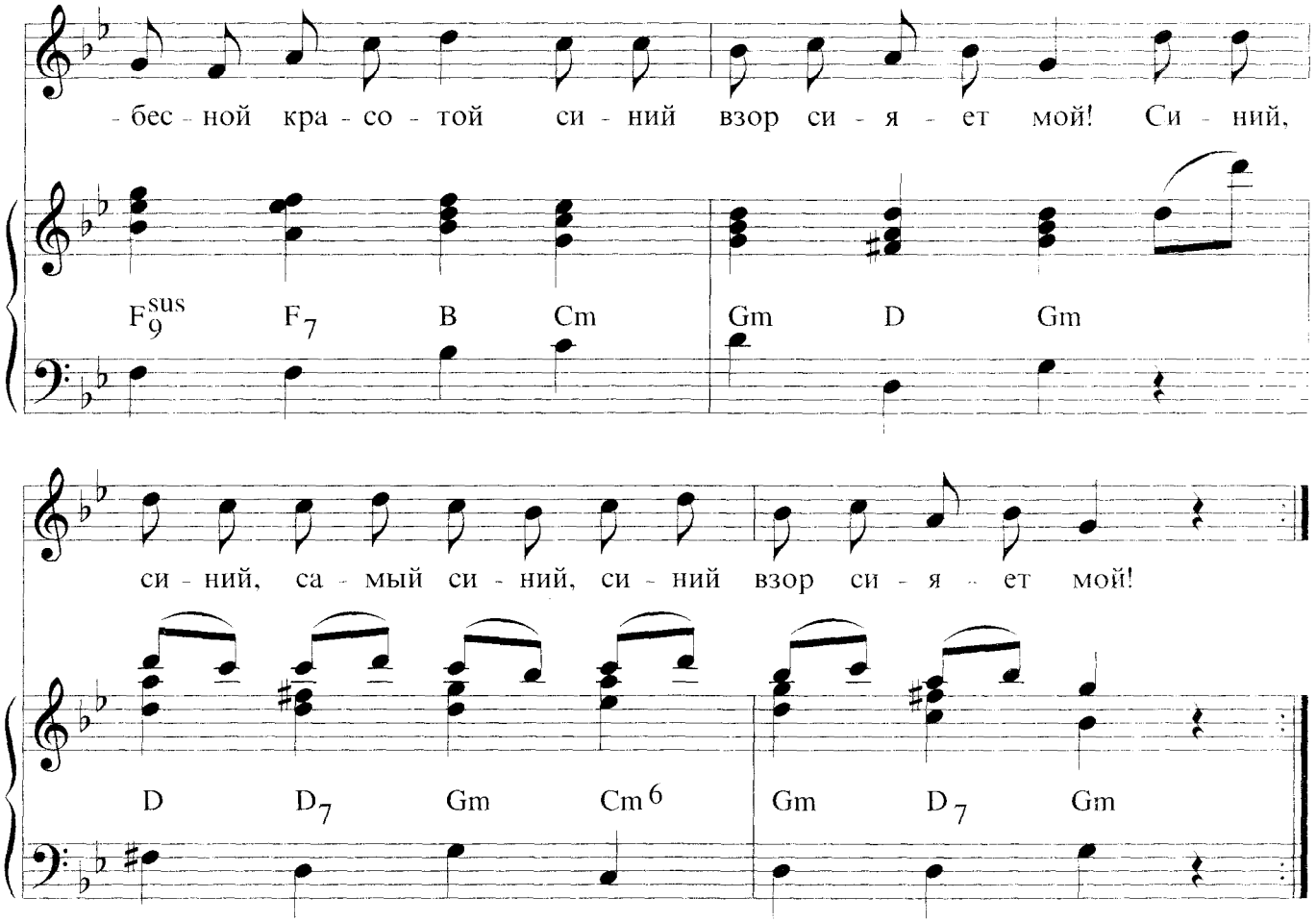

Коротышки с любовью и лаской
Называют меня Синеглазкой
И глядят на меня восхищенно,
Пропуская галантно вперед...
Я ж в ответ улыбаюсь смущенно,
Опускаю ресницы смущенно,
И молчу я, как будто смущенно,
Ну, а сердце от счастья поет:

Припев: Ах, глаза у Синеглазки,
Вы у неба взяли краски.
И небесной красотой
Синий взор сияет мой!
Синий, синий, самый синий,
Синий взор сияет мой!

Стоит где-нибудь мне появиться,
Озаряются радостью лица.
До чего ж быть приятно звездою:
Каждый всюду тебя узнает.
Я стараюсь казаться простою,
Незаметной такой и простою,
Совершенно как будто простою,
Ну, а сердце, ликуя, поет:

Припев.

Группа Вконтакте

Сообщество педагогов - d-seminar.ru