Песня солнышку

Слова Н. БЕРЕНДГОФА

Музыка В. ИВАННИКОВА

Подвижно

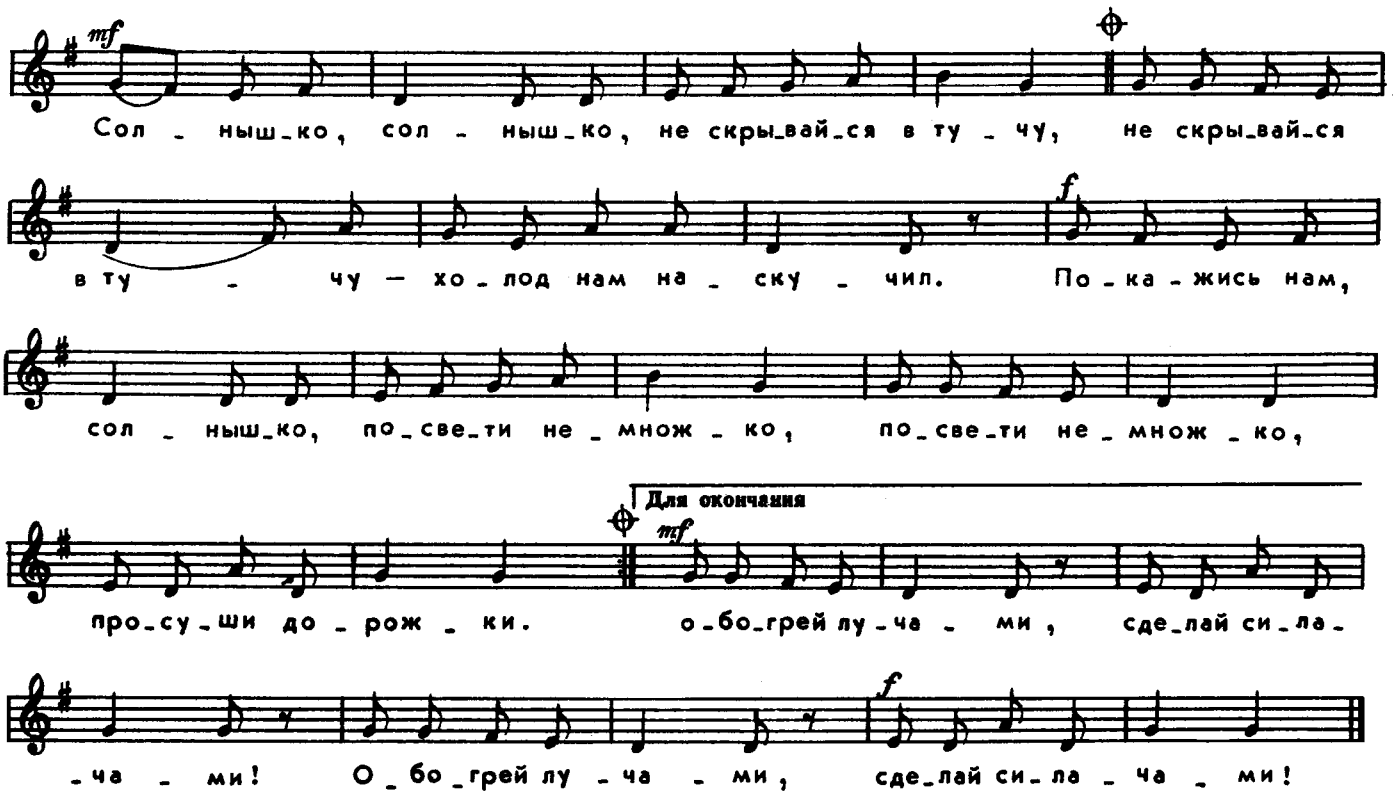

Солнышко, солнышко,
Не скрывайся в тучу,
Не скрывайся в тучу —
Холод нам наскучил.
Покажись нам, солнышко,
Посвети немножко,
Посвети немножко,
Просуши дорожки.
Солнышко, солнышко,
Не скрывайся в тучу,
Обогрей лучами,
Сделай силачами!

Сообщество педагогов - d-seminar.ru