Пляшут пальчики

Муз. В. Алференко

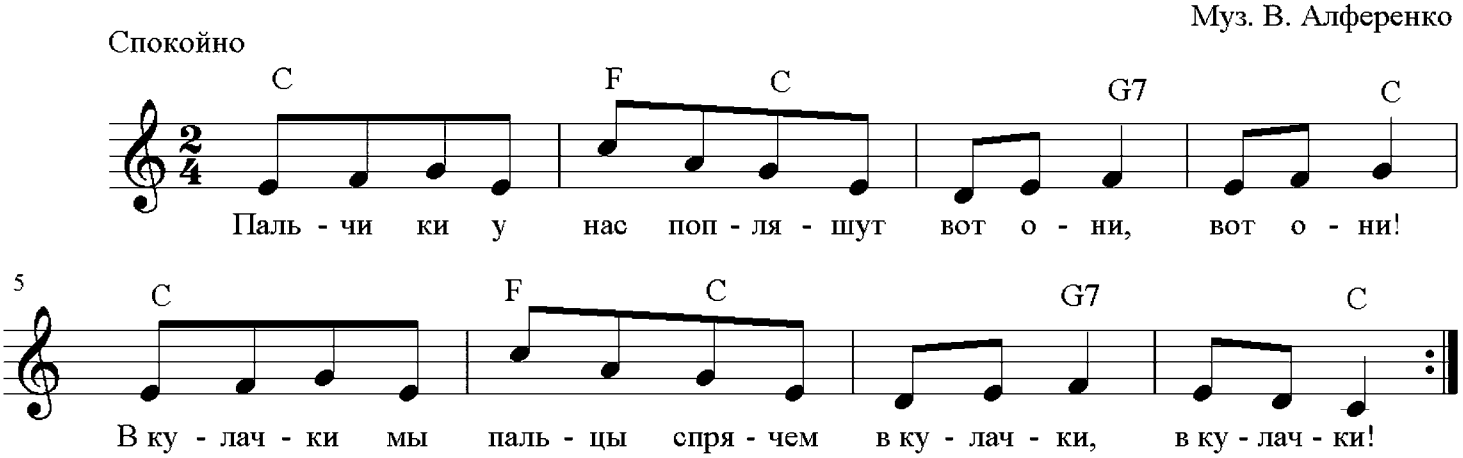

1.
Пальчики у нас попляшут
Вот они, вот они! (движение "фонарики")
В кулачки мы пальцы спрячем,
В кулачки, в кулачки! (сжимают в кулачки)

2.
Пальчики опять попляшут
Вот они, вот они! (движение "фонарики")
Пальчиками мы помашем
Ай, лю-ли, ай, лю-ли! (машут пальчиками)

Сообщество педагогов - d-seminar.ru