Пляска с цветами к празднику 8 Марта

(Для детей 2-й младшей группы)

Муз. и сл. Е. Гомоновой

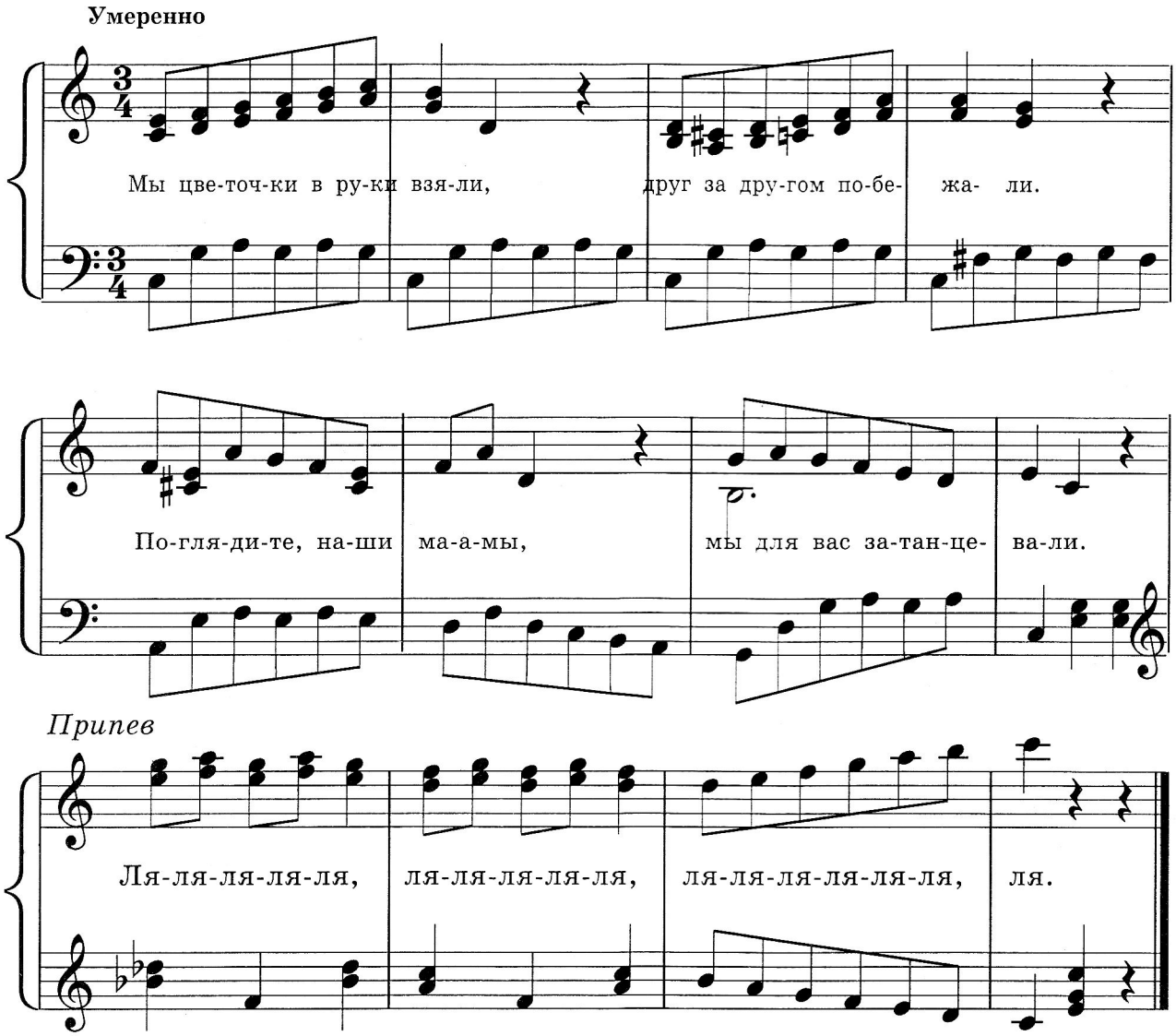

Мы цветочки в руки взяли,
Друг за другом побежали.
Поглядите, наши мамы,
Мы для вас затанцевали.

Припев: Ля-ля-ля-ля-ля... *Кружатся на месте.*

Мы цветочки поднимаем,
Мы цветочки опускаем.
Поглядите, наши мамы,
Как цветочки опускаем.

Припев.

Соберемся мы в кружочек,
Соберем цветы в букет.
Поглядите, наши мамы,
Вот какой у нас букет!

Сужают круг, воспитатель собирает цветы в букет.

Сообщество педагогов - d-seminar.ru