Почему весна такая чудная?

Сообщество педагогов - d-seminar.ru

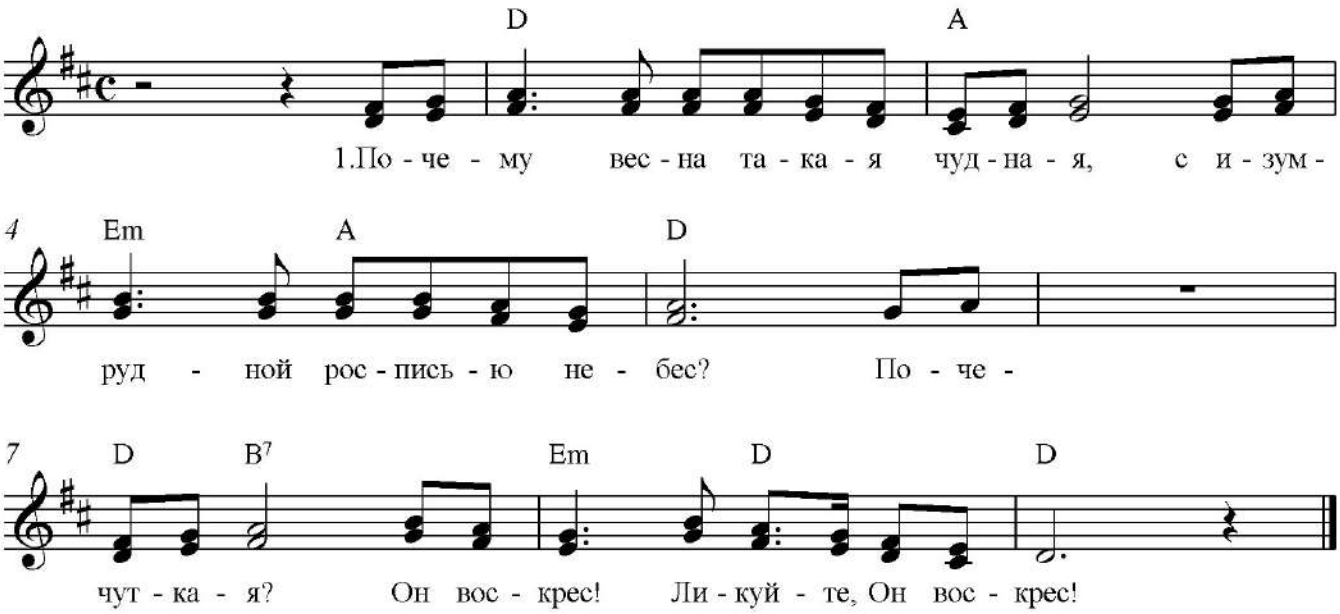

Почему весна такая чудная,
С изумрудной росписью небес?
Почему душа к восторгам чуткая?
Он воскрес! Ликуйте! Он воскрес!

И звучит повсюду птичье пение,
Веселятся поле, речка, лес.
Человеку Бог послал спасение.
Он воскрес! Ликуйте! Он воскрес!

Нам открыл Спаситель двери райские,
Вечной жизни радость нам отверз!
Мы поем, деньки встречая майские:
"Он воскрес! Ликуйте! Он воскрес!"

Группа Вконтакте