ПОЕЗД

Слова И. ПЛАКИДЫ

Сообщество педагогов - d-seminar.ru

Музыка Н. МЕТЛОВА

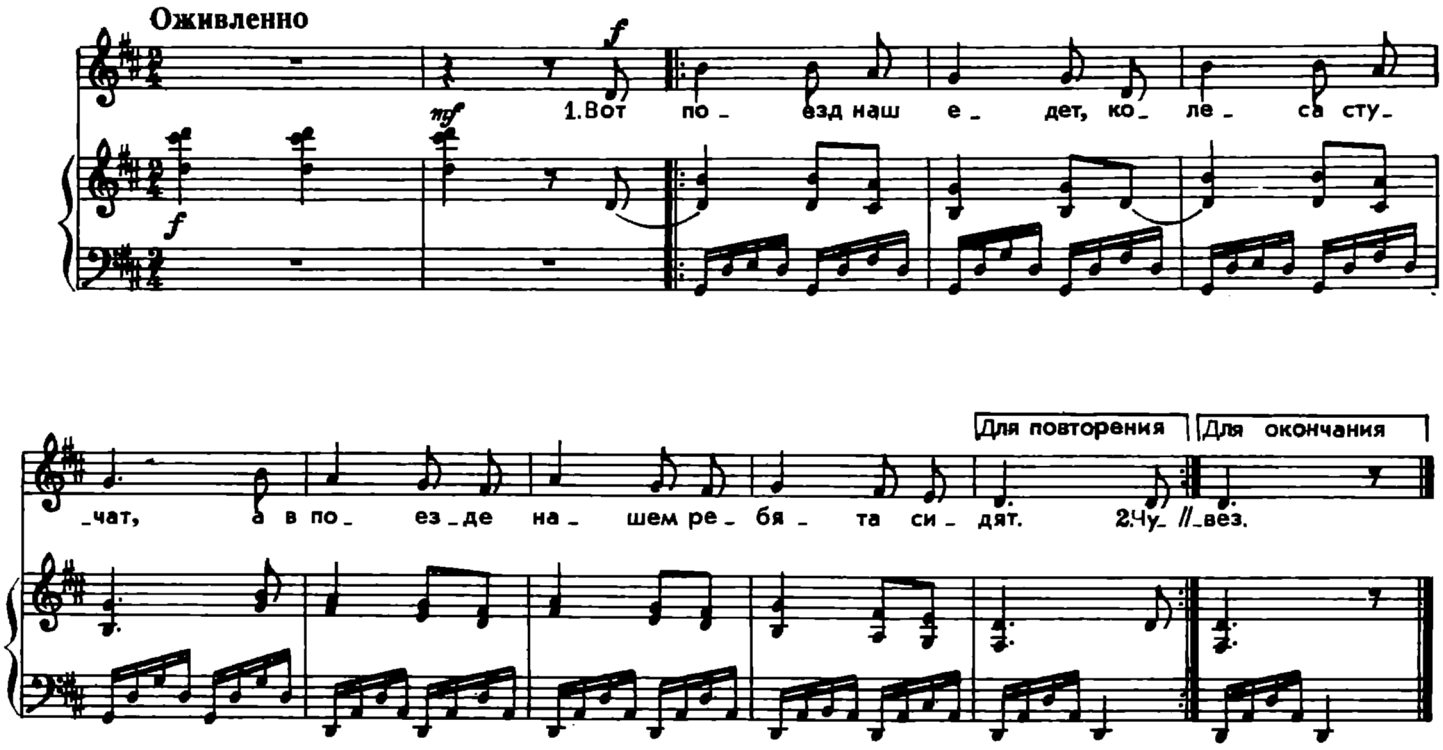

2. Чу-чу, чу-чу, чу-чу,
Бежит паровоз.
Далеко, далеко
Ребят он повез.

3. Но вот остановка
В дороге опять.
Вставайте, ребята,
Пойдемте гулять.

4. И снова наш поезд
Несется, летит,
Вагон за вагоном
По рельсам скользит.

5. Чу-чу, чу-чу, чу-чу,
Бежит паровоз.
Далеко, далеко
Ребят он повез.

Песня исполняется в умеренном темпе. После 4-го куплета дети поют два раза мелодию на слог «чу» и одновременно в такт пению делают согнутыми руками вращательные движения вперед-назад, подражая движению колес. Постепенно звучность пения ослабляется — поезд удаляется.

Произносить согласную «т» в конце слов — «едет», «стучат», «сидят», «летит», «скользит». В словах «паровоз», «повез» быстро произносить согласную «з» и протяжно — «о», «е».

Группа Вконтакте

Сообщество педагогов - d-seminar.ru